

ATLAS CADASTRAL PARCELLAIRE

DE LA

BELGIQUE

Publié avec l'autorisation du Gouvernement, sous les auspices de Monsieur le Ministre des Finances,

PAR P.-C. POPP,

Ancien contrôleur du Cadastre, ingénieur géographe, membre de l'Académie Nationale de Paris, etc., etc.

La Société Universelle d'Encouragement de Londres, l'Académie Nationale de Paris, l'Académie Universelle, et l'Académie de l'Industrie, ont accordé chacune leur première médaille d'honneur, en or, à M. Popp, pour ses travaux topographiques. Le jury de l'Exposition de Dijon, (France), 1858, a accordé une médaille de première classe, à M. Popp, ingénieur géographe à Bruges, pour sa grande Carte Topographique de la Flandre Occidentale et son Atlas Cadastral, comprenant le plan de chaque ville et de chaque commune de la Belgique.

PROVINCE DE HAINAUT

ARRONDISSEMENT DE MONS

CANTON DE MONS

COMMUNE DE SAINT-SYMPHORIEN

TABLEAU INDICATIF ET MATRICE CADASTRALE

Indiquant les numéros des parcelles, les noms, les prénoms et le domicile des Propriétaires; la nature, la contenance, la classe et le revenu net imposable des propriétés bâties et non bâties par parcelle, la contenance totale de la Commune; le Tarif des évaluations nettes de chaque nature et de chaque classe de Propriétés foncières.



BRUGES

ÉTABLISSEMENT LITHOGRAPHIQUE ET TYPOGRAPHIQUE DE P.-C. POPP.

THE UNIVERSITY OF CHICAGO

1910

PHYSICS DEPARTMENT

RESEARCH REPORT

ON THE THEORY OF THE

DIFFUSION OF GASES

IN LIQUIDS

BY

W. B. RENTON

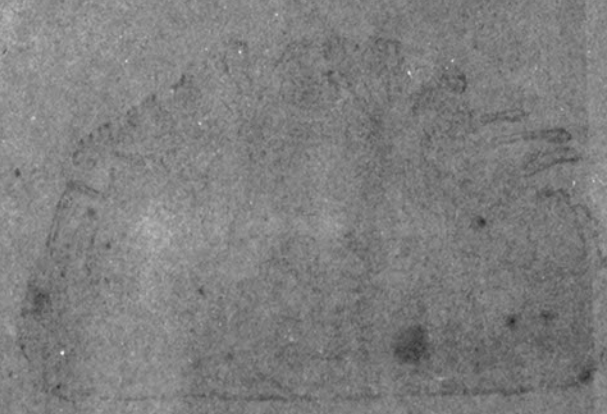

1910

PHYSICS DEPARTMENT

PROVINCE DE HAINAUT

ARRONDISSEMENT DE MONS

CANTON DE MONS

COMMUNE DE SAINT-SYMPHORIEN

Tableau Indicatif Primitif ou Liste Alphabétique des Propriétaires, avec relevés de leurs propriétés foncières non-bâties et bâties; renseignant également les personnes jouissant de droits réels d'usufruit, d'emphytéose et de superficie, ainsi que le revenu net imposable à la contribution foncière.

Tarif des évaluations nettes de chaque nature et de chaque classe de propriétés foncières de la commune, telles qu'elles ont été fixées par suite de l'expertise cadastrale, par arrêté du Gouverneur de la province.

PROPRIÉTÉS NON-BATIES						PROPRIÉTÉS BATIES											
PROPRIÉTÉS ORDINAIRES, NON COMPRIS LES CANAUX DE NAVIGATION, ETC.				CANAUX DE NAVIGATION, ÉCLUSES, DROITS DE PÊCHE ET DE PASSAGE		MAISONS		REMISES ET ÉCURIES		MAGASINS		FABRIQUES, USINES ET AUTRES PROPRIÉTÉS BATIES					
NATURE DES PROPRIÉTÉS	CLASSES	ÉVALUATION NETTE PAR BONNIER		DESCRIPTION	CLASSES	ÉVALUATION NETTE		CLASSES	ÉVALUATION NETTE		CLASSES	ÉVALUATION NETTE		ESPECE OU DÉNOMINATION	CLASSES	ÉVALUATION NETTE	
		fr.	ct.			fr.	ct.		fr.	ct.		fr.	ct.			fr.	ct.
Terres labourables	1	95	00					1	315	00							
	2	76	00					2	240	00				Brasseries	1	152	00
	3	57	00					3	216	00							
	4	42	00					4	195	00							
	5	30	00					5	171	00				Moulins à vent à farine.	1	380	00
Jardins	1	143	00					6	150	00							
	2	120	00					7	126	00				Tuileries	1	732	00
	3	95	00					8	102	00							
Vergers	1	133	00					9	87	00							
	2	105	00					10	69	00				Orangeries	1	46	00
								11	51	00							
Prés	1	95	00					12	39	00							
	2	76	00					13	30	00							
Pâtures	1	144	00					14	18	00							
	2	76	00					15	12	00				Fabrique de pipes	1	58	00
Bois	1	34	00					16	6	00							
														At. de charr. et de menuis.	1	20	00
Oseraies	1	95	00														
	2	48	00											Moulin à farine, à vapeur	1	380	00
Terrains d'agrément	1	95	00														
Etangs	1	95	00														
Superficie des propriétés bâties.	1	95	00														

INDICATION DES DIFFÉRENTES TAXES CONCERNANT LES POLDRES ET CHAUSSÉAGES
 lesquels, par arrêté du gouverneur de la province, sont fixés PAR BONNIER, applicable sur la contenance de chaque parcelle et qui d'après la contenance cadastrale doivent être diminués.

RÉCAPITULATION DES ADDITIONS,
 comprenant les résultats des tableaux indicatifs primitifs avec tous les changements survenus jusqu'à ce jour.

INDICATION DES POLDRES OU AUTRES CLASSEMENTS FONCIÈRES	MONTANT DES IMPOSITIONS										CONTENANCE				REVENU IMPOSABLE DES PROPRIÉTÉS							
	CONTRIBUTION PRINCIPALE	IMPOSITION PARTIELLE								Imposable	Non-imposable	Chemins et ruisseaux	TOTALS	Revenu cadastral des propriétés non-bâties sans diminution des charges	Montant de la diminution concernant les poldres et chaussées	Non-bâties	Bâties	TOTALS				
		fr.	ct.	fr.	ct.	fr.	ct.	fr.	ct.										fr.	ct.	fr.	ct.
											H. A. C.	H. A. C.	H. A. C.	H. A. C.	fr.	ct.	fr.	ct.	fr.	ct.	fr.	ct.
											699 50-70	18 39-70		717 90-40			54710	41	12355	00	67265	41

LISTE ALPHABETIQUE

DES PROPRIETAIRES, USUFRUITIERS ET EMPHYTHEOTES AVEC RENVOI AUX ARTICLES DE LA MATRICE SOUS LESQUELS SE TROUVENT LEURS NOMS, DOMICILE ET PROPRIETES

NOMS ET PRENOMS	Articles	NOMS ET PRENOMS	Articles	NOMS ET PRENOMS	Articles
A					
Agnillon, Charles.	262	Deprez, héritiers Pierre.	63		
André, Jeanne-Françoise-Angélique, veuve Soudain, Jean-François.	2	Deprez, Paul et Hagne, Félicien.	264		
Anslau, Henri.	3	Deprez, Florimond.	294		
Auxy de Fouleng (d ^e), Charlotte, veuve De Bousies, Ferdinand.	391	Deprez, Paul-Alexandre.	228		
B					
Baudet, André.	367	Desaut, Anne-Isabelle, ép. Corbliser de Méault-vert, Benjamin.	481		
Baudour, Rosalie, ép. Lescarte, Emmanuel.	467	Desaut, veuve Placide.	428		
Baudour, Albert.	466	Descamps, Maximilien.	420		
Beghin, Diédonné.	293	Descamps, Eloi.	371		
Behault de Warelles (de), Joseph-Théodore.	324	Deschille, Albert et Marie-Antoinette.	482		
Berlanger, veuve Jean-Baptiste.	250	Deschille, Marie-Antoinette-Ernestine-Jos.	373		
Bertrand, André.	412	Deschille, Albert-Jean-Toussaint-Octave-Joseph.	369		
Bettigales (de) Charles-François-Ernest.	336	Desenfans, Félicité, ép. Fagulari, Antoine.	483		
Boucher, Théodore.	285	Desenfans, Théophile.	484		
Boudinet, Vincent.	234	Dethuin, Auguste et Hippolyte.	362		
Bousille, Jacques-François-Honoré.	327	Dethuin, Désiré-Augustin.	246		
Bousille Philippe.	104	Donnay de Casteau, Nicolas-François-Victor.	368		
Boutin, Agnès, ép. Ghislain, Ambroise.	239	Dubocquet, veuve Nicolas, et consors; — Joquet, Jeanne, épouse Lescart, Pierre.	115		
Brogiez, Jean-François.	397	Dubreu, Pierre.	75		
Brogiez, Joseph.	12	Dubreu, Alexandre, — Moreau-Dubreu, Léopold.	485		
Brogiez, Joseph.	354	Dufrances, héritiers François.	388		
Brogiez, Ghislain.	353	Durant, Thérèse.	235		
Brogiez, Jean-Baptiste.	328	Duvivier, Isabelle Louise-Françoise-Charlotte, ép. De St-Symphorien, Robert.	436		
Bronchain, Victor.	424	E			
Brou de la Wastinne (de), Auguste-Guillaume-François et De Brou, Ferdinand.	313	Eugène, Chrisostôme.	85		
Brunin, Maximilien.	474	Evrard, Félicien.	448		
Bruyère, Pierre Eugène et Augustin.	425	F			
Bruyère, Augustin et Pierre.	352	Fagnart, Félicien.	260		
Buisson, Louis.	247	Fichelle, Adélaïde, ép. Vincent, Martin.	446		
Buisson, Modeste.	108	Filon, Maximilien.	288		
C					
Cappe, Joseph.	316	Flamens, Augustine, épouse Castiaux, Charles.	88		
Castiau, Augustin.	442	Flament, Ferdinand.	486		
Castiau, Augustin.	24	Flament, Marie-Philippe, ép. Huart, Antoine.	487		
Castiau, les héritiers.	25	Floris, Antoine.	240		
Castiaux, Charles.	396	Floris, Léopold.	391		
Castiaux, Philippe.	323	Floris, Auguste.	302		
Charliers de Bulseret, Henri-Charles-Félix.	64	Floris, veuve André.	268		
Chasselet, veuve.	360	Fondu, Henri.	383		
Chicora, Louis-Charles-Adolphe.	315	G			
Clause, Adèle, ép. Gallain, Isidore.	437	Gabriel, Albert.	310		
Claustrioux, Pierre.	421	Gerard, Alexandre-Joseph.	363		
Clerfayt, Albert; — Deberg, Joséphine, veuve Nicodème, Ignace.	298	Ghislain-Quintin, la fondation.	385		
Clerfayt, Xavier.	289	Gigault, Félicien-Prosper-Joseph.	149		
Clerfayt, Elise.	477	Gigault, Gracien Pierre Joseph.	488		
Clerfayt, Albert, — Hérit, Pierre.	476	Glymes (de), comtes Ernest et Joseph-Henri-Nicolas.	41		
Clerfayt, Albert.	475	Gandencourt (de), comte Théodore.	331		
Clerfayt, Aline, ép. Deprez, Léon.	349	Gramiaux, Jean-Baptiste.	395		
Coppée, Jean-Baptiste, et consors.	232	Gramiaux, veuve Eugène.	329		
Coppée, Dominique-Ernest.	478	Gramiaux, Pierre.	339		
Corillemont (de), baron Charles-Ghislain-Jos.	325	Guéret, Thérèse, veuve Liénard, Charles.	490		
Cornet d'Elzias, comte Charles-Maximilien-Venant.	319	Guéret, Antoine.	469		
Cossieux, Joseph.	427	H			
D					
Dartevolle, Toussaint-Joseph.	408	Hagne, Florent.	365		
Daubery, Ferdinand.	469	Hagne, Félicien.	357		
Daubery, Eugène.	468	Hagne, Félicien et Magestian, François, — Hagne, Félicien.	491		
Dauge, Albert.	351	Hardenpont, veuve Nicolas et sa fille.	350		
Dauge, Pierre-Joseph.	410	Hecq, les héritiers.	417		
Debercq, Constant-Joseph, et ses enfants.	222	Hecq-Deblaire, Jean-Baptiste.	430		
Defacqz, Frédéric.	361	Hennebert, Charles.	492		
Dehaye, Désiré-Joseph.	295	Hennebert, la veuve.	105		
Dehon, Elisa.	356	Heraut, Antoine.	107		
Dejardin, Léonard.	47	Herman, Henri.	493		
Delanois, Antoine-Joseph.	430	Herman, Pierre-Joseph.	109		
Delattre, Edouard.	243	Hobrouck (van), Louis-André Charles.	330		
Delbar, François-André.	124	Hobrouck (van), Charles-Joseph-Ignace.	338		
Deleampe, veuve Charles.	384	Hot, Rosalie, et Hot, veuve Pierre-Joseph.	113		
Deleampe, François.	341	Hot, Félicité, veuve Lechlen, Jean-Baptiste-Joseph.	112		
Demaret, Charles.	431	Huart, Antoine.	307		
Demarez, Adolphe, veuve Demor, Modeste.	432	J			
Demarez, Célestin.	433	Jacquery, Théophile.	120		
Demarez, veuve Nicolas.	57	James, héritiers Philippe.	114		
Demarez, Antoine.	53	Joly, François.	81		
Demarez, Philippe.	91	Joly, Jean-François-Augustin-Joseph.	269		
Demarez, Pauline, ép. Danbrasy, Charles.	479	K			
Demarez, Albert.	465	Knyff de Gontroel (de), comte Eugène.	49		
Demarez, Philippine, ép. Dufour, Joseph.	464	Knyff (de).	48		
Demarez, Ferdinand.	463	L			
Demoulin, Catherine, ép. Malignet, Aug.	480	Lair, Alexandre.	459		
Demoulin, Gaspard-Alexis.	406	Lambillotte, Louis.	248		
Demoulin, Célestin-Gilbert.	405	Laubry, Augustin-Louis-Joseph-Emile.	409		
E					
K					
L					
F					
G					
H					
I					
J					
K					
L					
M					
N					

NOMS ET PRENOMS	Articles	NOMS ET PRENOMS	Articles	NOMS ET PRENOMS	Articles
O		R		T	
Obert, Martel.	173	Reghem, Pierre, et Volturon, Vincent.	188	Tahon de la Motte, Juliette-Constance-Fran-	
P		Robert, Marie-Philippe-Charlotte.	387	çoise, épouse D'Oultremont, comte Emile.	58
Peplin, Eugénie, ép. De Behault de Wa-	177	Robert de Saint-Symphorien, Emmanuel.	514	Tahon de la Motte, Charles-Louis.	200
relles, Théodore.	231	Robiano (de).	66	Tessier, Célestine, ép. Boutry, Nicolas.	461
Petit, Jean-Baptiste-Théophile	231	Roche (de), Léontine-Eveline-Louise-Marie.	71	Thiébaud, Eugène.	417
Petit, Clémence, ép. Veranneman, Léon.	390	Roland, Joseph.	347	Thiébaud, Jean-Joseph.	254
Philippron, Adèle.	389	Roland, veuve Nicolas.	190	Toubeau, la demoiselle.	203
Pichel, Constance, ép. Debeve, Laurent, —	451	Roland, Jean-Joseph.	283	V	
Pichel, Adolphine, ép. Dufour, Louis.	180	Romala, Emmanuel.	236	Vanbrense, Maximilien.	7
Pichelle, Jean Joseph.	181	Rouffette, Jean-Baptiste.	348	Vanderstocken, Charles-Louis, les hérit.	280
Piérard, veuve et enfants Jean-Gérard.	440	Roussille, Edouard.	515	Volturon, Pierre-Joseph.	400
Pierart, Auguste.	505	S		Volturon, Adrien.	210
Piscart, Jean-Baptiste.	18	Saint Symphorien (de), baron Charles-Robux.	270	W	
Piscart, Paul.	292	Saint-Symphorien (de), Emmanuel-Robert,	425	Wadella-court (de), Robert.	74
Piscart, Floribert.	291	— Rousseau, Isidore.	425	Wallez, veuve et enfants Jean-Joseph.	214
Piscart, Augustin.	504	Saint-Symphorien (de), Emmanuel-Robert;	421	Wallez, Augustin.	247
Piscart, Pierre.	506	— Hagne, Félicien.	195	Walrand François-Joseph-Xavier.	290
Porvre, Napoléon.	303	Saint-Symphorien, la commune.	193 ¹	Walrave, veuve et enfants Jean-Albert-Pierre-	258
Poulin, Philibert.	184	Saint-Symphorien, la commune; — Castiaux,	192	Charles	518
Putsage, Philippine, ép. Stlévenart.	514	Floris-André-Joseph-Augustin.	192 ¹	Wery, Dominique.	216
Putsage, Maximilien.	513	Saint-Symphorien, la confrérie de St-Sé-	192 ¹	Willame, Gabriel.	297
Putsage, Caroline.	507	bastien.	192 ¹	Willame, veuve et enfants, Victor.	297
Putsage, Eugène.	508	Saint-Symphorien, la confrérie de St-Sé-	194	Z	
Putsage, Félicie-Albertine.	509	bastien; — Claustriaux, Marie-Thérèse,	238	Zinzerling (de), veuve Jean-Camille-Marie-An-	386
Putsage, Félicie-Caroline et Delphine.	510	épouse Laurent, Jean-Baptiste.	534	toine-Ghislain.	
Putsage, Félicité.	511	Saint-Symphorien, la confrérie de St-Sé-	470		
Putsage, Delphine.	512	bastien; — Thibaut, Jean-Baptiste.	394		
Putsage, Albert Jean-Philippe.	560	Saint-Symphorien, la confrérie de St-Sé-	516		
Q		Saint-Symphorien, la confrérie de St-Sé-			
Quatrin, Alexandre.	296	bastien; — Liénard, Jacques.			
		Saint-Symphorien, l'église.			
		Salemont (de), Alexandre Hubert, Pater-			
		nostre, Albert-François.			
		Navary, Elisabeth-Aimée-Françoise-Désirée veuve			
		Licot, Michel.			
		Scauffaire, François.			
		Semoulin, Alexandre-Joseph.			
		Simon, Félix.			

N° des Parcelles au Plan Cadastral		Article de la Liste Alphabétique au de la Matrice		N° des Parcelles au Plan Cadastral		Article de la Liste Alphabétique au de la Matrice		N° des Parcelles au Plan Cadastral		Article de la Liste Alphabétique au de la Matrice		N° des Parcelles au Plan Cadastral		Article de la Liste Alphabétique au de la Matrice		N° des Parcelles au Plan Cadastral		Article de la Liste Alphabétique au de la Matrice	
Commune de Saint-Symphorien																			
Section A																			
1	193	47	369	g5a	352	127b	405	169	433	216b	277	258a	484	293	331	343	439	388 ^s	241
2		48	177	b	351	128	502	170	282	217	379	259a	239	294	433	344a	406	.7	"
3a	202	49	193	c	425	129	304	171	173	218 ^c	503	.2	.	295	334	.b	405	"	"
b	157	50a	474	g6	53	130	.	172	429	"	.	den	483	296	376	345	369	389a	"
c	.	b	"	g7a	463	131	"	173	302	219 ^c	.	den	.	297	313	346	158	390a	"
d	.	c	.	b	464	132	.	174	238	"	405	den	.	299	181	347	439	.b	460
4	202	51	430	c	465	133	.	175	518	220 ^b	.	den	484	300	441	348	194	391	334
5	207	52	448	g8	57	134	.	176	814	c	517	260a	239	301	140	349	314	392	429
6	208	53	515	g9a	351	135a	.	177	334	221a	507	261	108	302	369	350	513	393	151
7a	369	54	357	e	.	137	288	178	376	222a	512	262a	254	303	260	351	2	394	516
8a	.	55	269	100c	354	138	.	179	314	224a	511	263a	108	304	.	352	380	395	157
9	385	56	2	d	353	139	357	180	405	b	.	264a	254	305	441	353a	405	396	444
10a	333	57	357	e	.	140	294	181	158	c	.	265a	.	306	263	354a	158	397	327
11a	.	58	158	f	.	141	431	182	.	d	.	b	.	307	26	355	443	398	437
12	261	59	181	101	262	142	.	183	.	225	507	266	108	308	202	356a	113	399	140
13	124	60	314	102	.	143b	355	184	379	226a	12	267	324	309b	.	357a	327	400a	403
14	314	61	238	103	369	c	75	185	2	227a	.	268	507	c	413	358a	282	401a	381
15	26	62	386	104	262	d	497	186	405	228a	.	269a	510	?	114	359	405	402	440
16	140	63	158	105	334	144a	.	187	.	229a	243	270c	.	116	412	360a	363	403	71
17	376	64	314	106	.	a	75	188	406	230a	.	d	.	310	511	b	357	404	511
18	193	65	383	107	475	145a	429	189	439	231a	18	272a	.	311	405	361	397	405	314
19	.	66a	376	108a	378	b	.	190	2	232a	.	?	.	312	314	362	173	406	238
20	344	b	378	b	501	c	.	191b	289	233a	570	273a	504	313	.	363	158	407	181
21	248	c	407	109a	.	?	.	192b	310	234a	507	274a	505	314a	417	364	515	408	238
22	177	67	88	110	334	146	485	193a	294	237	449	275a	505	b	418	365	64	409	151
23	261	68	150	111a	287	147	.	b	282	238	.	277	314	315	181	366	285	410	339
24	26	69	3	b	.	148	357	193c	364	239	181	278a	483	316	159	367	314	411	350
25	376	70	385	112a	107	149	485	194	294	240	.	b	484	317	480	368	158	412	158
26	290	71	368	113	214	150a	491	195	173	241a	.	279	439	318	384	369a	509	413	339
27	.	72	140	114	.	b	.	196	158	242a	144	280a	493	319	151	370a	314	414	85
28	181	73	158	115a	107	151a	.	197	407	b	.	281e	.	320	385	371	149	415a	216
29	308	74	285	116c	451	152a	.	198	181	243	104	?	.	321	260	372	158	b	.
30	177	75	378	117f	416	153	357	199	439	244	.	g	.	322	441	373	149	416e	297
31	428	76	.	g	.	154a	477	200	71	245a	294	den	494	323	405	374	181	.	.
32	257	77a	202	h	451	154b	314	201	307	245b	.	den	359	324	314	375a	429	.	.
33	309	78a	353	118	24	154c	422	202	442	245c	295	k	.	325	450	b	.	.	.
34	369	79	407	119	397	155f	314	203	369	246a	294	282a	492	326	331	376	2	.	.
35a	301	80	238	120	417	g	422	204	186	b	296	283a	359	327	334	377	319	.	.
b	502	81	385	121a	378	h	423	205	158	c	294	284a	.	328	366	378	173	.	.
36	2	82	405	122a	.	i	.	206	369	?	295	b	.	329	81	379	159	.	.
37	334	83	143	b	304	156	429	207	334	247a	296	c	.	330	512	380	383	.	.
38	.	84	177	c	406	157	314	208a	482	b	181	?	492	331	339	381	158	.	.
39	2	85	314	123	349	158	331	b	439	248	.	e	400	332	385	382	511	.	.
40a	294	86	158	124b	334	159	353	209	129	249	.	f	.	333	369	383	360	.	.
b	.	87a	314	e	327	160	439	210	.	250	.	285a	.	334	370	384	443	.	.
41	407	88a	433	?	291	161	158	211	.	251	429	285a	.	335	.	385	327	.	.
42	158	89c	268	?	292	162	360	212	.	252	.	286	376	336	203	386	181	.	.
43a	345	.	.	?	293	163	334	213	130	253	.	287	369	337	315	387	246	.	.
bis	181	90	369	?	.	164	314	214 ^c	452	254	.	288	314	338	488	388n	341	.	.
a	345	91	105	?	.	165a	444	214d	277	255b	.	289	334	339	158
44	393	92	479	125	378	166a	158	215a	453	c	.	290	307	340	334	fe	.	.	.
45	177	93	105	126	304	167	439	b	452	256 ^c	260	291	74	341	2	a	.	.	.
46	202	94a	351	127a	376	168	334	216a	277	257 ^c	.	292	500	342	60	z	.	.	.

N° des Parcelles au Plan Cadastral	Article de la Liste Alphanumérique en de la Matrice	N° des Parcelles au Plan Cadastral	Article de la Liste Alphanumérique en de la Matrice	N° des Parcelles au Plan Cadastral	Article de la Liste Alphanumérique en de la Matrice	N° des Parcelles au Plan Cadastral	Article de la Liste Alphanumérique en de la Matrice	N° des Parcelles au Plan Cadastral	Article de la Liste Alphanumérique en de la Matrice	N° des Parcelles au Plan Cadastral	Article de la Liste Alphanumérique en de la Matrice	N° des Parcelles au Plan Cadastral	Article de la Liste Alphanumérique en de la Matrice	N° des Parcelles au Plan Cadastral	Article de la Liste Alphanumérique en de la Matrice	N° des Parcelles au Plan Cadastral	Article de la Liste Alphanumérique en de la Matrice						
								Section B															
1 ^c	408	51	496	999	302	147	376	193a	395	228d	329	276	113	333a	115	403	152	452	369				
2	417	53a	309	102	303	49a	180	194a	"	f	330	277	112	334a	"	404	270	453	411				
3	"	b	"	103	109	150a	"	195a	88	g	307	278	"	335	"	405a	436	454	202				
4	512	54	476	104E	302	151a	383	196a	"	h	"	279a	369	336c	270	"	b	"	455	238			
5	511	55	"	105	369	152a	"	197d	236	i	"	280a	"	347g	"	406b	310	456	34				
6	408	56c	298	106	"	153	"	"	E	235	230a	"	281a	"	"	"	"	c	"	457	125		
7	158	57c	"	107	228	154	"	"	f	234	231a	289	286	"	"	"	"	"	"	458	"		
8a	314	58	436	108	302	155a	"	198d	"	g	"	287a	"	"	"	"	"	k	"	407	41	459	"
9a	507	59	270	109a	466	"	E	"	"	233d	"	288a	"	348a	"	408	369	460	186	"	"	"	"
10	334	60	158	"	b	467	156b	199a	120	"	f	235	"	289a	"	349a	180	409	"	461	"	"	"
11	336	61	406	110a	303	"	c	200a	"	g	"	"	"	350a	"	410	158	462	"	"	"	"	"
12a	314	62	314	"	b	202	"	201c	375	"	h	236	234a	355	290	"	351a	"	411	575	463	"	"
13a	408	63	34	"	c	"	157a	202	"	i	"	236a	"	291	"	352	357	412	159	464	512	"	"
14	378	64	310	111	109	"	f	199a	120	"	j	239	475	292	"	353a	"	413	270	465	2	"	"
15	74	65a	307	112a	468	"	g	200a	"	"	k	240a	328	"	"	"	"	"	"	414	369	467a	262
16	"	"	c	436	"	b	469	201c	375	"	"	"	"	293	"	354	219	"	bis	"	468	177	"
17	"	"	d	461	113a	468	158c	202c	375	242	25	295	193	356	369	416	369	470	"	"	"	"	"
18	310	66a	397	"	b	469	"	"	"	"	"	296	369	357	"	417	"	471	64	"	"	"	"
19	507	"	c	436	114	283	"	E	416	"	"	297	"	358	"	418	"	472	371	"	"	"	"
20	228	"	"	461	"	bis	"	"	"	"	"	298c	270	359	"	419	158	473	396	"	"	"	"
21	314	67a	397	115	410	"	a	203	193	245	"	299d	"	360	"	420	369	474	487	"	"	"	"
22	511	68b	436	116c	247	161a	"	204c	"	246	193 ²	"	"	361	"	421	158	476a	228	"	"	"	"
23	287	"	"	461	"	"	"	"	"	"	"	"	"	362	"	"	"	bis	515	477	2	"	"
24	369	69	"	117	283	"	b	206	"	249	"	300	356	363	"	422	443	478	437	"	"	"	"
25	"	70	436	"	bis	"	163a	207	"	250a	442	301	"	364	"	423	158	479	2	"	"	"	"
26	392	71	270	118a	347	164a	498	208	459	"	b	24	302a	240	365	"	424	362	480	282	"	"	"
27	"	72	138	119a	"	165a	499	209	"	257b	369	303a	"	366	"	425	159	481	443	"	"	"	"
28	158	73b	302	120a	348	166a	"	210	"	253a	"	304	232	367	"	426	41	482	441	"	"	"	"
29	"	"	"	121a	"	167b	498	211	"	254a	311	305a	471	368	"	427	"	483	262	"	"	"	"
30	314	"	"	301	124b	323	170a	212a	"	256a	232	"	b	473	369	"	428	378	484	88	"	"	"
31	515	"	"	125b	"	"	"	213	"	256b	"	"	"	370	270	429	158	485	158	"	"	"	"
32	344	74	269	126	348	171a	"	214a	"	257a	359	306a	"	371	"	430	41	486	369	"	"	"	"
33	"	75	158	127a	420	172a	222	"	b	258a	"	"	b	471	373	"	431	140	487	514	"	"	"
34	269	76a	334	"	"	"	"	215	304	259	421	"	"	473	374c	"	432	369	488	314	"	"	"
35	"	"	"	366	"	"	"	216	"	"	bis	"	"	"	d	"	433	"	489	515	"	"	"
36	158	"	"	128b	384	"	"	217	"	260	"	307	232	383c	341	434	"	490	406	"	"	"	"
37	360	78a	142	129b	"	173a	223	218a	193	261a	481	308a	270	"	d	270	435	74	491	180	"	"	"
38	361	81a	"	132a	190	176a	222	"	b	"	"	310a	"	384a	341	436	"	492	334	"	"	"	"
39	3	82	177	"	"	177	221	219	"	262a	"	311a	"	386a	270	437	"	493	307	"	"	"	"
40	301	83	515	133	"	178	432	220a	"	263	192 ²	312b	"	"	"	341	438	314	494	64	"	"	"
41	310	84	334	134	"	179a	221	"	b	264	192	314a	"	"	"	"	"	"	495a	314	"	"	"
42	181	85	280	135	487	180	432	"	"	265a	489	316a	"	387a	"	440	369	496a	64	"	"	"	"
43	"	86b	270	136a	228	181	282	221c	470	266a	"	318a	"	"	"	441	"	497a	508	"	"	"	"
44	314	87b	"	137a	"	182a	"	"	d	517	267	192	320d	"	388a	"	442	"	498	310	"	"	"
45a	515	"	"	138b	"	183c	379	"	E	"	268	"	321b	"	389d	436	443	"	499	407	"	"	"
46a	365	88a	"	"	"	184a	"	222c	470	269	192 ²	322a	"	"	"	444	"	500	362	"	"	"	"
47a	314	"	"	"	"	186	380	"	"	330	270	192 ²	325a	"	"	"	"	501	2	"	"	"	"
48	478	89c	"	139b	366	187	"	223a	388	271	192 ²	326a	"	396a	270	446	378	502	373	"	"	"	"
49a	"	"	"	140	"	188	227	224a	190	272	490	327a	115	398	"	447	140	503	41	"	"	"	"
50	181	90a	"	141	"	189	282	225a	388	273	506	328a	"	399	"	448	369	504	181	"	"	"	"
"	515	91a	158	142a	228	190	227	226a	191	274	"	330	"	400	"	449	112	505	"	"	"	"	"
"	181	95E	"	145b	"	191a	304	227	329	275	113	331	"	401	"	450	369	506	"	"	"	"	"
50	515	99E	501	146	376	192a	"	"	"	331	"	bis	"	332	"	402	"	507	509	"	"	"	"

N° des Parcelles au Plan Cadastral	Article de la Liste Alphabétique en de la Matrice	N° des Parcelles au Plan Cadastral	Article de la Liste Alphabétique en de la Matrice	N° des Parcelles au Plan Cadastral	Article de la Liste Alphabétique en de la Matrice	N° des Parcelles au Plan Cadastral	Article de la Liste Alphabétique en de la Matrice	N° des Parcelles au Plan Cadastral	Article de la Liste Alphabétique en de la Matrice	N° des Parcelles au Plan Cadastral	Article de la Liste Alphabétique en de la Matrice	N° des Parcelles au Plan Cadastral	Article de la Liste Alphabétique en de la Matrice	N° des Parcelles au Plan Cadastral	Article de la Liste Alphabétique en de la Matrice	N° des Parcelles au Plan Cadastral	Article de la Liste Alphabétique en de la Matrice	N° des Parcelles au Plan Cadastral	Article de la Liste Alphabétique en de la Matrice
508	407	523	2	540	280	555	64	571	155	588	140	606c	327	621	331	637	238	654	282
509	2	524	407	541	141	556	407	572	378	589	238	"d	181	622	443	638	338	655	314
511	484	525a	362	542	307	557	2	573	515	590	314	607	34	623	327	639	38	656	250
511	314	526	391	"bis	316	558	373	574	159	591	64	608	282	624a	509	640	376	657	369
512	319	527	"	543	518	559	41	575	360	592	159	609	280	625a	173	641	390	658	48
513a	112	528	518	544	181	560	159	576	159	593	369	610	515	626	443	642	369	659	515
514a	158	529	327	545	63	561	"	577	63	594	314	611	439	627	158	643	"	660	376
515b	444	530	443	546	41	562	47	578	300	595	443	612	2	628	159	644	181	661	389
"c	443	531	181	547	141	563	387	579	441	596	125	613	319	629a	2	646	417	662	376
516a	280	532	264	548	64	564	"	580	158	597	"	614	173	"b	509	647a	76	663	315
517a	334	533	334	549	368	565c	158	581	238	598	34	615	159	630	512	"b	369	664	441
518	444	534	210	550	373	"d	409	582	159	599	296	616	439	631	7	648	181	665	66
519	280	535	314	551a	181	566	360	583	339	600	181	"bis	515	632	508	649	49	666	184
520	331	536	145	"b	258	567	417	584	158	601	428	617	508	633	158	650	373	667a	427
"bis	231	537	378	552	514	568	158	585	314	602	228	618	360	634	366	651	334	"b	43f
521a	314	538	41	553	64	569	307	586	441	604	181	619	338	635	350	652	159	"c	424
522a	439	539	325	554	181	570	515	587	327	605	"	620	369	636	158	653	238		

Table with 10 columns and 1 row of headers. The text is extremely faint and illegible.

Main body of the table with multiple rows and columns. The content is illegible due to fading.

Handwritten mark or symbol on the right margin.

REVENU IMPOSABLE DE CHAQUE PARCELLE		NATURE DES PROPRIÉTÉS	CONTENANCE DE CHAQUE PARCELLE	CLASSEMENT	REVENU IMPOSABLE DE CHAQUE PARCELLE	
Section	N° des Parcelles				Non bâtie	Bâtie
Art. 2. — André, Jeanne-Françoise-Angélique, veuve						
Soudain, Jean-François, propr., Bruxelles.						
A	56	Terre	1,00,00	4-5	36,00	
	59		83,20	4	34,94	
	56		50,50	3	28,07	
	485		1,03,30	2-3	71,07	
	190		59,40	3	33,69	
	341		51,70	2	39,29	
	351		50,80	2	38,61	
	376		53,70	1	32,01	
B	465		29,50	1	28,03	
	477		57,00	1	56,05	
	479		25,10	1	21,94	
	501		1,59,10	1	151,14	
	509		60,90	1	57,86	
	523		56,50	2	42,79	
	557		91,80	2	69,77	
	612		1,40	1	1,53	
	629		29,50	1	28,03	
			10,23,00		772,12	
Art. 3. — Anslau, Henri, propr., Casteau.						
A	69	Terre	26,60	3	15,16	
B	39		59,50	2	45,22	
			86,10		60,38	
Art. 7. — Vanbrense, Maximilien, cultivateur, Villers-St-Ghislain.						
B	651	Terre	41,80	2	32,53	
Art. 12. — Brogalez, Joseph, journ., St-Symphorien.						
A	226	Jardin	8,40	3	7,98	
	247	Maison	1,50	15	1,45	12,00
	228		1,00	15	95	12,00
			10,90		10,38	24,00
Art. 18. — Piscart, Marie-Thérèse, veuve Deschryver, Jean-l'apostole, rentier, St-Symphorien.						
A	251	Maison	1,20	13	1,14	30,00
	232	Jardin	5,60	2	6,72	
			6,80		7,86	30,00
Art. 24. — Castiau, Augustin, cult., St-Symphorien.						
A	118	Terre	15,30	1	14,53	
			15,40	2	11,70	
B	250		8,60	1	8,17	
			59,50		34,40	
Art. 25. — Castiau, les héritiers, St-Symphorien.						
B	243	Verger	3,90	2	4,10	
	243	Maison	2,20	13	2,09	30,00
	244		60	13	57	50,00
	244		60	13	57	30,00
	245	Jardin	50,60	2	60,72	
			57,90		68,05	90,00
Art. 26. — Lefebvre, Clémence-Jeanette-Joséphine, propr., Mons.						
A	15	Terre	89,10	5	26,73	
	24		57,10	4	25,94	
	307		2,10,20	4	88,28	
			3,56,40		158,99	
Art. 32. — Nivelles, les hospices.						
B	607	Terre	42,80	1	40,66	
			14,20	2	10,79	
	63	Pré	1,52,70	2	120,07	
	456	Terre	1,35,50	1	128,53	
	598		34,00	1	51,50	
			3,79,00		357,55	
Art. 34. — Tahon de la Motte, Juliette-Constance-Françoise, épouse D'Oultremont, comte Emile, propr., Gondregnies.						
B	639	Terre	79,40	1	75,43	
Art. 41. — De Glymes, comtes Ernest et Joseph-Henri-Nicolas, propr., Harmignies.						
B	407	Terre	22,40	3	12,77	
	427		67,20	1	63,04	
	430		47,60	1	45,22	
	503		1,26,40	1	120,08	
	538		22,20	1	21,09	
	516		2,68,50	1	255,07	
	559		29,90	2	15,88	
	426		27,00	1	25,65	
			6,03,20		559,60	
Art. 47. — Dejardin, Léonard, cult., Harmignies.						
B	562	Terre	1,30,10	2	98,88	
Art. 48. — De Knyff, Bruxelles.						
B	658	Terre	86,80	2	65,97	
Art. 49. — De Knyff de Gontroel, comte Eugène, Bruxelles.						
B	649	Terre	31,30	2	23,79	
Art. 53. — Demarez, Antoine, journ., St-Symphorien.						
A	96	Jardin	24,70	2	29,64	
Art. 57. — Demarez, veuve Nicolas, St-Symphorien.						
A	98	Maison	60	15	57	12,00
Art. 60. — Lemayeur, Louis, et Lemayeur, Léopold, receveur en retraite, Bruxelles.						
A	542	Terre	45,50	2	34,58	
Art. 63. — Deprez, héritiers Pierre, Rouveroy.						
B	545	Terre	44,90	1	42,65	
			44,90	2	34,11	
	577		39,70	1	37,71	
			79,50	2	60,27	
			2,08,80		171,74	
Art. 64. — Charliers de Buisseret, Henri-Charles-Félix, propr., Senefle.						
A	565	Terre	59,10	2	44,91	
B	471		14,50	1	13,77	
	494		51,40	1	48,82	
	548		2,04,50	2	200,87	
	553		55,90	2	42,48	
	591		25,70	1	24,42	
			25,80	2	19,61	
	496		69,70	1	66,22	
	555		1,03,50	2	78,51	
			6,69,70		559,61	

REVENU IMPOSABLE DE CHAQUE PARCELLE		NATURE DES PROPRIÉTÉS	CONTENANCE DE CHAQUE PARCELLE	CLASSEMENT	REVENU IMPOSABLE DE CHAQUE PARCELLE	
Section	N° des Parcelles				Non bâtie	Bâtie
Art. 66. — De Robiano, rentier, Bruxelles.						
B	665	Terre	47,80	1	45,41	
Art. 71. — Dela Hoche, Léontine-Eveline-Louise-Marie, propr., Mons.						
A	200	Terre	11,60	2	8,82	
	403		37,50	2	28,35	
			49,10		37,17	
Art. 74. — De Wadellécourt, Robert, propriétaire, Mons.						
A	291	Terre	46,80	1	44,46	
B	15		22,70	3	12,94	
			22,70	4	9,53	
	16		36,90	3	21,03	
			36,90	4	15,50	
	17		75,50	3	41,90	
	435		84,70	1	80,47	
	436		74,10	1	70,59	
	437		4,70	1	4,47	
			4,03,00		300,69	
Art. 75. — Dubreu, Pierre, cult., St-Symphorien.						
A	143	Jardin	21,80	2	25,68	
	143	Maison	3,80	13	4,01	50,00
			25,20		29,69	50,00
Art. 76. — Nève, Edouard, docteur en médecine, Mons.						
B	647	Terre	2,21,10	1-2	192,05	
Art. 81. — Joly, François, conseiller à la cour d'appel, Bruxelles.						
A	329	Terre	66,90	2	50,84	
Art. 85. — Eugène, Christostôme, maréchal, Villers-St-Ghislain.						
A	414	Terre	20,40	1	19,58	
Art. 88. — Flamens, Augustine, épouse Castiaux, Charles, cult., St-Symphorien.						
A	67	Terre	18,90	3	10,77	
B	484		58,70	1	55,76	
	195	Jardin	1,80	2	2,16	
	196	Maison	2,40	10	2,42	69,00
			81,80		71,11	69,00
Art. 91. — Demarez, Philippe, boucher, St-Symphorien.						
B	229	Jardin	5,30	2	6,36	
	230	Maison	1,10	10	1,07	69,00
			6,40		7,43	69,00
Art. 104. — Bousille Philippe, receveur des droits de navigation, Dampremy.						
A	243	Jardin	18,20	1	26,03	
	244	Maison	6,40	5	6,08	171,00
			24,60		32,11	171,00
Art. 105. — Heuchert, la veuve, St-Symphorien.						
A	91	Jardin	46,50	2	53,80	
	93	Maison	80	14	76	18,00
			47,30		56,56	18,00
Art. 107. — Hérent, Antoine, journ., St-Symphorien.						
A	115	Jardin	18,10	3	17,19	
	112	Maison	5,10	13	2,94	50,00
			21,20		20,13	50,00
Art. 108. — Buslant, Modeste, employé des postes, Mons.						
A	261	Jardin	1,70	2	2,04	
	266		4,00	2	4,80	
	263	Maison	1,20	13	1,16	30,00
			6,90		8,00	30,00
Art. 109. — Hermand, Pierre-Joseph, journalier, St-Symphorien.						
B	103	Maison	50	14	29	18,00
	111	Jardin	20,70	2	24,84	
			21,00		22,13	18,00
Art. 112. — Hof, Félicité, veuve Lechien, Jean-Baptiste-Joseph, propr., Ixelles.						
B	277	Maison	1,10	13	1,04	30,00
	278	Jardin	29,50	2	35,16	
	449	Terre	50,70	1	48,16	
	513		90,20	1-2	77,12	
			1,71,50		161,48	50,00
Art. 113. — Hof, Rosalie, et Hof, veuve Pierre-Joseph, propr., Hyon, (usufr.)						
B	275	Maison	70	14	67	18,00
	275		80	14	76	18,00
	276	Jardin	31,60	2	37,92	
A	356	Terre	1,10,50	1-2	94,47	
			1,43,60		133,42	36,00
Art. 114. — James, héritiers Philippe, Villers-Saint-Ghislain.						
A	309	Terre	58,60		53,40	
Art. 115. — Dubocquet, veuve Nicolas, et consors; — Joquet, Jeanne, épouse Lescart, Pierre, cult., Saut-Symphorien, (emphy.)						
B	330	Jardin	5,10	2	6,12	
	331		2,60	2	3,12	
	332		2,00	2	3,60	
	335		17,60	2	21,12	
	327	Maison	50	14	48	18,00
	328		40	14	38	18,00
	333		1,20	13	1,14	30,00
	334		1,10	12	1,05	39,00
			31,50		37,01	195,00
Art. 120. — Jacquery, Théophile, nég., Mons.						
B	199	Jardin	4,50	2	5,17	
	200	Maison	40	13	38	50,00
			4,70		5,55	30,00
Art. 124. — Delbar, François-André, ingénieur, Mons.						
A	13	Terre	37,60	5	9,78	
Art. 125. — Leleux, Hubert, cult., St-Symphorien.						
B	457	Jardin	20,20	1	37,47	
	458	Maison	17,90	7	17,00	126,00
	459	Terre	1,26,60	1	120,27	
	456		9,10	1	8,64	
	597	Moulin à vent	1,00	1	95	340,00
			1,80,90		184,33	506,00

REVENU IMPOSABLE DE CHAQUE PARCELLE		NATURE DES PROPRIÉTÉS	CONTENANCE DE CHAQUE PARCELLE	CLASSEMENT	REVENU IMPOSABLE DE CHAQUE PARCELLE	
Section	N° des Parcelles				Non bâtie	Bâtie
Art. 129. — Lescart, François, journalier, St-Symphorien.						
A	209	Jardin	12,10	2	14,52	
	210	Maison	40	15	38	12,00
	211		20	15	19	12,00
	212		1,10	14	1,04	18,00
			15,80		16,15	42,00
Art. 130. — Lescart, veuve et enfants Hubert, journ., St-Symphorien.						
A	213	Maison	60	14	57	18,00
Art. 133. — Maghe-Durieux, propr., Mons.						
B	72	Terre	22,90	2	1	

REVENU AUX PLANS CADASTRAUX		NATURE DES PROPRIÉTÉS	CONTENANCE DE CHAQUE PARCELLE (M ²)	CLASSEMENT	REVENU IMPOSABLE DE CHAQUE PARCELLE	
Section	N ^o des Parcelles				Non bâtie	Bâtie
B	421	Terre	72,70	1	69,06	
	422		88,30	1	85,88	
	429		2,90	2	2,21	
	485		1,37,80	1	130,92	
	568		97,30	1	75,95	
	580		26,10	2	19,84	
	584		92,90	1	88,26	
	627		46,50	2	35,34	
	633		33,00	2	25,08	
	636		30,40	2	23,10	
	636		24,70	1	23,47	
A	514		59,10	1	85,54	
A	166		67,60	1-2	59,94	
B	354		88,20	3	50,27	
B	565		25,80	2	19,61	
			51,96,70		3710,44	
Art. 159. — Mons, les hospices						
A	316	Terre	77,50	1	75,63	
B	412		4,09,19	1	384,65	
	425		46,00	1	43,70	
	560		85,40	1	81,15	
	561		42,70	2	32,45	
	561		1,43,40	2	108,07	
	574		60,60	2	46,82	
	576		75,50	2	57,68	
	582		66,10	1	62,80	
	592		60,50	1	57,47	
	648		38,20	1	36,29	
	652		68,10	2	51,76	
A	379		43,70	1	41,52	
B	615		55,40	1	50,73	
			12,70,00		1152,40	
Art. 173. — Obert, Martel, rentier, Lille.						
A	171	Terre	46,00	1	43,70	
	195		45,90	2	34,88	
	362		61,80	1	54,72	
	378		67,50	1	65,95	
	378		25,00	1	21,85	
B	614		13,50	1	12,42	
B	625		65,60	2	49,86	
			3,25,10		285,78	
Art. 177. — Pèpin, Eugénie, ép. De Behaut de Wareilles, Théodore, rentier, Mons.						
A	22	Terre	43,50	4	18,27	
	30		21,20	4	8,90	
	45		75,90	3	42,12	
	48		1,17,10	4	44,98	
	84		47,00	5	26,79	
B	82		51,60	1	49,01	
B	468		28,50	1	27,07	
			3,72,80		217,14	
Art. 180. — Pichelle, Jean Joseph, cabaretier, Saint-Symphorien.						
B	491	Terre	20,40	1	19,38	
	550	Jardin	24,00	2	28,80	
	551	Maison	1,50	12	1,44	30,00
	449	Jardin	26,30	2	31,56	
	150	Maison	3,90	10	4,21	69,00
	349	Terre	54,60	1	51,77	
			1,30,70		137,26	108,00
Art. 181. — Piérard, veuve et enfants Jean-Gérard, Mons.						
A	43	Terre	1,53,10	4	55,90	
	299		30,40	1	28,88	
			30,50	2	23,18	
B	604		58,60	1	56,67	
	644		58,10	1	55,20	
			29,10	2	22,12	
	49		1,43,40	2-5	99,90	
	605		31,10	1	32,40	
	504		1,18,10	1	112,19	
	531		1,27,10	2	96,60	
	506		99,50	1	94,53	
	544		26,50	1	25,18	
	551		1,00,40	2	76,30	
A	24		54,60	3-4	27,92	
	59		19,50	4	8,11	
	198		65,30	1	60,13	
	315		1,25,70	1	117,51	
B	42		85,20	4	34,94	
	43	Oseraie	53,80	2	25,82	
A	374	Terre	60,50	1	57,48	
B	600		87,80	1	85,41	
A	230	Verger	74,00	2	77,70	
	240	Pâturage	92,90	1	105,92	
	244	Oseraie	32,00	2	15,36	
	249	Etang	16,80	1	15,96	
	250	Jardin	9,50	2	11,16	
B	554	Terre	50,70	2	38,53	
	648		1,32,80	1-2	117,75	
A	241	Pâturage	1,41,80	1	161,65	
	247	Jardin	1,10	1	1,57	
B	604	Terre	4,62,20	1-2	146,58	
	505		1,59,50	1	132,53	
A	586		69,00	1	65,55	
	407		65,50	1	62,22	
			25,02,70		2125,75	
Art. 184. — Poulin, Philibert, Villers St-Ghislain.						
B	666	Terre	16,40	1-2	11,46	
Art. 186. — Règehem, Pierre, et Voltaron, Vincent, cult., St-Symphorien.						
A	204	Terre	50,40	1	28,88	
B	460	Pâturage	52,50	1	59,85	
	461	Maison	15,60	8	14,82	103,00
	462	Jardin	6,90	2	8,18	
	463	Pâturage	47,00	1	53,58	
			1,52,40		165,51	103,00
Art. 190. — Roland, veuve Nicolas, cult., St-Symphorien.						
B	133	Maison	46,20	8	15,39	102,00
	134	Terre	49,20	1	46,74	
	134	Bât. rural	30	36		
	134	Jardin	7,40	2	8,88	
	224	Maison	9,50	11	11,14	51,00
	226	Jardin	38,20	2	45,84	
			4,91,80		128,35	153,00

REVENU AUX PLANS CADASTRAUX		NATURE DES PROPRIÉTÉS	CONTENANCE DE CHAQUE PARCELLE (M ²)	CLASSEMENT	REVENU IMPOSABLE DE CHAQUE PARCELLE	
Section	N ^o des Parcelles				Non bâtie	Bâtie
Art. 192. — Saint-Symphorien, la confrérie de St-Symphorien.						
B	264	Jardin	6,00	2	7,90	
	267		2,10	2	2,52	
	268		4,70	2	5,64	
			12,80		15,36	
Art. 193. — Saint-Symphorien, la confrérie de St-Sébastien; — Clansiaux, Marie-Thérèse, épouse Laurent, Jean-Baptiste, journ., Symphorien, (emphytéote).						
B	263	Maison et fonds	1,00	13	95	30,00
Art. 194. — Saint-Symphorien, la confrérie de St-Sébastien; — Jacquet, Jacques-Philippe, Saint-Symphorien.						
B	269	Maison et fonds	40	14	38	18,00
Art. 195. — Saint-Symphorien, la confrérie de St-Sébastien; — Thibaut, Jean-Baptiste, Saint-Symphorien.						
B	270	Maison et fonds	60	14	57	18,00
Art. 196. — Saint-Symphorien, la confrérie de St-Sébastien; — Lienard, Jacques, St-Symphorien, (emphytéote).						
B	271	Maison et fonds	40	13	38	30,00
Art. 197. — Saint-Symphorien, la commune;						
A	1	Terre	1,11,10	5	53,33	
	2		78,30	5	23,49	
	18		1,31,10	5	39,65	
	19		2,07,40	5	62,22	
	49		1,35,00	4	55,86	
B	219	Jardin	7,00	N. I.		
	295	Eglise et cimet.	14,80			
	218	Ecole et maison communal	5,50			
	218	Presbytère	2,90			
	220	Jardin	9,90			
	220		23,40			
	220		7,10			
	203		17,40			
	204	Ecole commun.	9,90			
			7,62,80		214,53	
Art. 198. — Saint-Symphorien, la commune; — Castiaux, Floris-André-Joseph-Augustin, journ., St-Symphorien, (emph).						
B	216	Maison et fonds	1,60	11	1,52	51,00
	248		1,20	1	1,14	
	249	Jardin	4,10	2	4,92	
			6,90		7,58	51,00
Art. 199. — Saint-Symphorien, l'église.						
A	548	Terre	4,16,50	2-3-4	67,95	
Art. 200. — Thau de la Motte, Charles-Louis, rentier, Mons.						
B	578	Terre	65,40	2	49,70	
Art. 202. — Mons, hospice Terrasse, Charles-Joseph.						
B	454	Terre	8,10	1	7,70	
A	46		1,44,30	8	60,60	
	308		1,74,60	4	73,34	
	309		60,00	2	45,60	
	4		44,10	5	13,23	
	5		95,60	3-4	48,75	
	77		8,10	3	4,62	
			5,34,80		253,84	
Art. 203. — Toubeau, la demoiselle, Mons.						
A	536	Terre	83,80	2	63,69	
			83,80	3	47,77	
			1,67,60		111,46	
Art. 210. — Voltaron, Adrien, cultivateur, St-Symphorien.						
B	554	Terre	45,60	2	34,66	
Art. 214. — Wallez, veuve et enfants Jean-Joseph, St-Symphorien.						
A	113	Maison	1,40	12	1,33	39,00
	114	Jardin	19,80	3	18,80	
			21,20		20,13	39,00
Art. 216. — Willame, Gabriel, journ., Mons.						
A	415	Terre	15,70	1	14,91	
	415	Maison	1,10	11	1,04	51,00
			16,80		15,95	51,00
Art. 219. — Nicodème, André, journalier, St-Symphorien.						
B	354	Maison	90	13	86	30,00
	355	Jardin	12,10	2	14,52	
			13,00		15,32	30,00
Art. 221. — Libert, Fidèle, journ., et consors, Saint-Symphorien.						
B	179	Maison	1,10	14	1,05	18,00
	177	Jardin	8,50	2	9,96	
			9,40		11,01	18,00
Art. 222. — Debercq, Constant Joseph, tailleur, et ses enfants, St-Symphorien.						
B	176	Maison	90	12	85	39,00
	172	Jardin	9,30	2	11,16	
			10,20		12,01	39,00
Art. 223. — Lombard, Edouard, jardinier, St-Symphorien.						
B	175	Maison	1,70	12	1,62	39,00
	172	Jardin	6,40	2	7,68	
			8,10		9,50	39,00
Art. 227. — Mercier, Ferdinand, charbon, et Mareq. Léopold, cult., St-Symphorien.						
B	188	Jardin	5,40	2	4,48	
	190	Maison	30	13	2,48	30,00
			3,70		4,36	30,00
Art. 228. — Deprez, Paul-Alexandre, marchand-brasseur, St-Symphorien.						
B	182	Brasserie	2,80	1	2,66	152,00
	20	Terre	10,20	3	5,81	
	107		34,60	2	26,30	
	608		76,30	1	72,48	
	176		48,20	1	45,79	

REVENU AUX PLANS CADASTRAUX		NATURE DES PROPRIÉTÉS	CONTENANCE DE CHAQUE PARCELLE (M ²)	CLASSEMENT	REVENU IMPOSABLE DE CHAQUE PARCELLE	
Section	N ^o des Parcelles				Non bâtie	Bâtie
B	136	Maison	40	14	38	18,00
	137		40	15	38	12,00
	138	Jardin	12,40	2	14,88	
	138		3,80	2	4,56	
	138	Maison	1,60	13	1,92	30,00
	145		11,00	7	12,53	126,00
			2,01,70		187,69	534,00
Art. 231. — Petit, Jean-Baptiste-Théophile, employé, Mons.						
B	530	Terre	9,80	1-2	8,37	
Art. 232. — Coppée, Jean-Baptiste, et consors, St-Symphorien.						
B	304	Maison	40	14	38	18,00
	307	Jardin	4,80	2	5,76	
	256		4,60	2	5,52	
	256	Maison	40	14	48	18,00
			10,20		12,14	36,00
Art. 234. — Boudinet, Vincent, journ., St-Symphorien.						
B	197	Maison	30	14	29	18,00
	198	Jardin	1,20	2	1,44	
	198	Bâtiment	10		12	
			1,60		1,85	18,00
Art. 235. — Durant, Thérèse, journalière, St-Symphorien.						
B	197	Maison	30	14	31	18,00
	198	Jardin	1,40	2	1,68	
	198	Bât. rural	20		24	
			1,90		2,23	18,00
Art. 236. — Romain, Emmanuel, journ., St-Symphorien.						
B	194	Maison	30	14	29	18,00
	198	Jardin	2,30	2	2,64	
	198	Bât. rural	20		24	
			2,80		3,17	18,00
Art. 238. — De Saumont, Alexandre Hubert, Paternostre, Albert-François, Gblin.						
A	61	Terre	89,90	2-3	59,77	
	80		45,10	3	25,72	
	174		73,00	1-2	62,41	
	406		92,50	1-2	79,08	
	408		5,50	1	55,58	
B	455		1,43,10	1	135,95	
	581		68,10	1-2	58,22	
	589		72,70	1-2	62,14	
	637		86,80	1-2	76,96	
	655		70,40	2	53,50	
			8,00,10		669,3	

RENOVI AUX PLANS CADASTRAUX	NATURE DES PROPRIÉTÉS	CONTENANCE DE CHAQUE PARCELLE	CLASSEMENT	REVENU IMPOSABLE DE CHAQUE PARCELLE	
				Non bâtie	Bâtie

Art. 263. — Neupret, Félicité, couturière, Mons.

A 308	Terre	50,00	3	28,50	
-------	-------	-------	---	-------	--

Art. 264. — Neupret, Pierre-Joseph, rentier, Mons.

B 532	Terre	44,20	2	53,59	
-------	-------	-------	---	-------	--

Art. 265. — Floris, veuve André, St-Symphorien.

A 89 ^a	Jardin	45,60		54,60	
89 ^a	Maison	2,70	14	2,03	18,00
		48,30		56,71	18,00

Art. 269. — Joly, Jean-François-Augustin-Joseph, conseiller à la cour de cassation, Bruxelles.

A 55	Terre	1.47,90	2-3	98,34	
B 34		75,30	3	41,89	
55		2.20,80	3	131,00	
74		3.00,70	2-3	194,24	
		7.57,90		465,47	

Art. 270. — De Saint-Symphorien, baron Charles-Robux, prop., St-Symphorien.

B 318 ^a	Maison	70	13	67	30,00
320 ^a	Jardin	10,90		11,75	
370	Pré	1.34,00	1	101,84	
371	Oseraie	1.25,30	1	119,05	
373	Etang	46,00	1	45,70	
413	Pré	1.75,10	2-3	100,49	
380 ^a	Maison	60	15	57	12,00
59	Verger	57,70	2	59,38	
59 ^a	Pré	74,90	2	56,92	
599	Jardin	18,10	2	21,72	
400	Maison	7,70	10	7,52	69,00
401	Pâturage	1.94,80	2	148,05	
402	Jardin	25,30	3	24,04	
404	Pâturage	1.28,80	1-2	122,36	
71	Pré	1.03,90	2	80,48	
298 ^a	Maison	1,40	14	1,48	12,00
299 ^a	Jardin	6,40	2	7,68	
86 ^a		1.16,80		83,59	
87 ^a	Ecole de musique	1,00	1	1,20	30,00
87 ^a	Jardin	8,20	2	9,84	
87 ^a	Atelier de charbon	8,60	1	10,12	20,00
88 ^a	Maison	30	10	28	69,00
88 ^a	Orangerie	1,40	1	1,63	46,00
89 ^a	Maison	15,90	13	13,81	30,00
90 ^a	Jardin	30,10		28,55	
299 ^a		4,80	2	5,52	
299 ^a		8,00	2	9,06	
308 ^a		2,60	2	3,12	
310 ^a	Maison	60	10	57	69,00
311 ^a		30	14	29	18,00
312 ^a		80	13	76	30,00
314 ^a	Jardin	8,60	2	10,32	
316 ^a		8,10	2	9,72	
321 ^a		22,50	2	27,00	
322 ^a	Maison	5,80	10	4,02	69,00
325 ^a	Jardin	10,60	2	12,72	
326 ^a		14,80	2	17,76	
336 ^a	Maison	90	11	68	57,00
347 ^a		50		58	
347 ^a		29,70	6	25,87	150,00
347 ^a	Distillerie	30,20		27,25	280,00
347 ^a	Moulin à farine	80	1	61	580,00
348 ^a	Terre	44,30	1	42,08	
374 ^a	Jardin	58,80		52,80	
375 ^a	Maison	2,80	4	2,66	195,00
383 ^a	Jardin	4,00	2	4,80	
590 ^a	Terr. d'agrén.	12.82,20		911,75	
		27,95,20		220,82	1500,00

Art. 277. — Lescart, Isidore, journ., St-Symphorien.

A 216 ^a	Jardin	6,50	2	7,80	
214 ^a	Maison	1,50	15	1,56	12,00
216 ^a	Jardin	6,50	2	7,80	
		14,50		16,96	12,00

Art. 280. — Vanderstoeken, Charles-Louis, les hérit.,

B 85	Terre	16,40	3	9,35	
519		38,10	1-2	51,57	
609		25,00	1	24,52	
516 ^a		70,20	1	67,26	
540		18,70	1	17,76	
		169,60		121,26	

Art. 282. — Mercier, Ferdinand, charbon, St-Symphorien.

A 170	Terre	58,50	1-2	32,74	
B 608		83,10	1	78,94	
480		20,00	1	19,00	
A 193 ^a		30,50	1	28,98	
B 654		82,90	2	65,00	
181	Maison	3,90	9	3,70	87,00
189	Batim. rural	90		86	
182 ^a	Jardin	11,60	2	13,92	
A 355 ^a	Terre	45,00	1-2	36,76	
		314,20		277,90	87,00

Art. 283. — Roland, Jean-Joseph, cultivat., St-Symphorien.

B 114	Jardin	14,90	2	17,88	
114 ^a	Maison	40	14	38	18,00
117		20	15	19	12,00
117 ^a		40	15	38	12,00
		15,90		18,83	42,00

Art. 285. — Boncher, Théodore, couturière, Mons.

A 74	Terre	56,20	3	32,03	
------	-------	-------	---	-------	--

Art. 287. — Walliez, Augustin, négociant, Valenciennes.

B 23	Terre	52,60	3	16,14	
A 111 ^a		80,80	2	61,40	
111 ^a	Batim. rural	1,10		84	
		1.14,50		78,38	

Art. 288. — Filon, Maximilien, journ., St-Symphorien.

A 137	Maison	4,80	11	4,56	51,00
138	Jardin	22,30	2	26,70	
		27,10		31,26	51,00

RENOVI AUX PLANS CADASTRAUX	NATURE DES PROPRIÉTÉS	CONTENANCE DE CHAQUE PARCELLE	CLASSEMENT	REVENU IMPOSABLE DE CHAQUE PARCELLE	
				Non bâtie	Bâtie

Art. 289. — Clerfayt, Xavier, bourellier, St-Symphorien.

B 175 ^a	Maison	1,00	14	95	18,00
175 ^a		20	14	19	18,00
A 191 ^a	Terre	67,90	1	64,50	
B 170 ^a	Maison	1,40	10	1,46	69,00
170 ^a		50	15	47	12,00
171 ^a	Jardin	17,90	2	21,48	
231 ^a		7,40	2	8,88	
232 ^a	Maison	40	15	38	12,00
233 ^a		1,60	12	1,62	39,00
233 ^a	Maison et atelier de bourellier	3,30	10	3,18	69,00
233 ^a	Maison	1,30	13	1,24	30,00
		1.04,90		104,25	267,00

Art. 290. — Walrand, François-Joseph-Xavier, prop., Maubeuge.

A 26	Terre	40,00	3-4	19,80	
27		41,00	3-4	20,30	
		81,00		40,10	

Art. 291. — Pisceart, Floribert, journ., St-Symphorien.

A 124 ^a	Terre	1,28,10	4-5	46,12	
--------------------	-------	---------	-----	-------	--

Art. 292. — Pisceart, Paul, journ., St-Symphorien.

B 110 ^a	Jardin	5,50	2	6,60	
110 ^a	Maison	40	14	48	18,00
A 124 ^a	Terre	1,25,60	4-5	44,50	
		1.29,50		51,58	18,00

Art. 293. — Beghin, Dieudonné, journ., St-Symphorien.

A 124 ^a	Maison	1,50		60	
124 ^a	Jardin	18,80		6,77	
124 ^a	Terre	1,07,90		38,07	
		1,28,20		45,47	

Art. 294. — Deprez, Florimond, cult., St-Symphorien.

A 245 ^a	Pâturage	29,50		33,32	
246 ^a	Maison	11,70	7	11,11	126,00
140	Pâturage	86,50	1	98,61	
40 ^a	Terre	41,00	4	17,22	
193 ^a		30,50	1	28,98	
194		9,90	1	9,41	
40 ^a		41,10	4	17,26	
245 ^a	Pâturage	43,30	1	49,36	
246 ^a	Maison	12,10	5	11,50	171,00
		3.05,60		276,77	297,00

Art. 295. — Dehaye, Désiré-Joseph, mannelier, Saint-Symphorien.

A 245 ^a	Pâturage	41,60	1	47,43	
246 ^a	Maison	2,10	13	2,00	30,00
		43,70		49,43	30,00

Art. 296. — Quintin, Alexandre, maréchal ferrant, St-Symphorien.

A 247 ^a	Jardin	24,20	1	34,61	
246 ^a	Maison	2,80	12	2,66	39,00
B 599	Terre	45,60	1	43,52	
		72,60		80,59	39,00

Art. 297. — Willame, veuve et enfants, Victor, cabar., St-Symphorien.

A 416 ^a	Terre	18,90	1	17,96	
--------------------	-------	-------	---	-------	--

Art. 298. — Clerfayt, Albert; — Deberg, Joséphine, veuve Nicodème, Iguace, cultiv., St-Symphorien, (emphytéote).

B 56 ^a	Jardin	10,10	2	12,12	
57 ^a	Maison	2,60	12	2,70	39,00
		12,70		14,82	39,00

Art. 301. — Floris, Léopold, journ., St-Symphorien.

B 99 ^a	Terre	17,80	2	13,53	
A 35 ^a		63,40	4-5	23,54	
B 40		59,50	2	45,22	
73 ^a	Jardin	26,30		22,09	
73 ^a	Maison	4,20		3,99	
		1,73,20		108,37	

Art. 302. — Floris, Auguste, cult., St-Symphorien.

A 173	Terre	13,80	1-2	11,79	
B 73 ^a		30,50	1-2	26,08	
108		34,70		23,06	
A 35 ^a		87,60	4-5	31,54	
B 73 ^a		30,50	1-2	26,08	
99 ^a	Maison	3,60	10	2,89	69,00
104 ^a	Jardin	31,50		31,24	
		2.32,20		152,68	69,00

Art. 303. — Perron, Napoléon, journalier, St-Symphorien.

B 110 ^a	Jardin	2,10	2	2,52	
102	Maison	30	13	28	12,00
		2,40		2,80	12,00

Art. 304. — Mareq, veuve et enfants Léopold, prop., St-Symphorien.

A 126	Pâturage	2,68,50	1	306,08	
122 ^a	Terre	1,78,00	3-4	83,16	
130	Jardin	50,40	2		

REVOI AUX PLANS CADASTRAUX		NATURE DES PROPRIÉTÉS	CONTENANCE DE CHAQUE PARCELLE	CLASSEMENT	REVENU IMPOSABLE DE CHAQUE PARCELLE	
Section	N° des Parcelles				Non bâtie	Bâtie
Art. 328. — Brogniez, Jean-Baptiste, cultivat., Saint-Symphorien.						
B	240 ^a	Maison	1,10	15	1,19	12,00
	240 ^b	"	2,50	15	2,75	30,00
	241 ^a	Jardin	10,90	2	13,08	
			14,50		17,02	42,00
Art. 329. — Grumiaux, veuve Eugène, cultiv., Saint-Symphorien.						
B	228 ^a	Jardin	14,80	2	17,76	
	227	Maison	1,70	12	1,62	39,00
			16,50		19,38	39,00
Art. 330. — Grumiaux, Pierre, cultiv., St-Symphorien.						
B	225 ^a	Jardin	20,40	2	24,48	
	227 ^{ab}	Maison	1,00	14	1,05	18,00
	222 ^a	"	40	15	41	12,00
			21,80		25,94	30,00
Art. 331. — De Gondencourt, comte Théodore-Thimotée, Blicquy.						
A	158	Terre	16,90	2	12,86	
	295	"	25,50	1	22,55	
	326	"	25,20	5	14,56	
B	520	"	39,10	1-2	33,43	
	621	"	42,10	1	40,00	
			146,80		122,98	
Art. 333. — Misson, Emile et Delphine, propr., Haine-St-Pierre.						
A	10 ^a	Terre	14,90	4	6,26	
	11 ^a	"	14,90	4	6,26	
			29,80		12,52	
Art. 334. — Savary, Elisabeth-Aimée-Françoise-Désirée veuve Licot, Michel, propr., Nismes.						
A	27	Terre	36,20	4-5	13,03	
	38	"	55,00	4-5	12,60	
	163	"	52,20	1	30,59	
	168	"	67,70	1	64,32	
	177	"	60,30	2-3	40,09	
	207	"	27,20	1	25,84	
	280	"	26,00	1	24,70	
	295	"	11,70	1	11,12	
	318	"	48,00	2	56,48	
	327	"	49,70	3	11,25	
	340	"	35,20	2	26,75	
B	10	"	57,20	4	24,02	
	84	"	15,90	3	9,06	
	517 ^a	"	1,73,00	1-2	152,74	
	535	"	35,40	2	2,58	
	651	"	76,00	2	57,76	
	492	"	48,60	1	46,17	
A	391	"	2,71,20	4	113,90	
	124 ^a	Bois	5,29,60	1	180,13	
	110	Terre	2,15,20	1-2	177,18	
B	76 ^a	"	52,90	2-3	20,68	
A	105	Maison	2,40	12	2,28	59,00
	106	Terre	1,08,10	2-3	71,88	
			19,62,90		1177,93	39,00
Art. 336. — De Bettignies, Charles-François-Ernest, avocat, Mons.						
B	11	Terre	4,64,50	3-4	218,51	
Art. 338. — Van Hoobronck, Charles-Joseph-Ignace, propr., Bruxelles.						
B	619	Terre	58,50	1	55,48	
	658	"	11,50	1	10,93	
			69,00		66,51	
Art. 339. — Van Hoobronck, Louis-André Charles, propr., Bellinghen.						
A	410	Terre	57,00	1	54,15	
	415	"	61,20	1	58,14	
B	583	"	56,50	1-2	31,19	
A	551	"	40,00	2	30,40	
			1,94,70		475,88	
Art. 341. — Deleampe, François, cultiv., St-Symphorien.						
B	388 ^a	Maison	5,80	12	6,58	39,00
	384 ^a	"	80	14	76	18,00
	386 ^a	"	20	16	19	6,00
	386 ^b	"	40	15	38	12,00
A	388 ^b	Verger	21,20	3-4	10,49	
	388 ^c	Jardin	21,60	3-4	10,69	
	388 ^d	Maison	1,50	15	65	30,00
	388 ^e	Jardin	10,20		5,81	
	388 ^f	Fabrique de tuiles	46,50	1	22,50	732,00
	388 ^g	Verger	25,00		10,50	
	388 ^h	Maison	1,50	15	65	30,00
	388 ⁱ	"	5,40	15	3,08	30,00
	389 ^a	Pâturage	1,26,40		65,74	
	390 ^a	Terre	1,56,50	2-3	90,82	
B	383 ^a	Jardin	3,50	2	4,20	
	387 ^a	"	1,80	2	2,16	
	387 ^b	"	5,50	2	4,20	
			4,11,20		239,16	897,00
Art. 345. — Masquellier, André, avocat, Mons.						
A	43 ^a	Terre	91,10	3-4	40,98	
	43 ^b	"	86,30	3-4	36,84	
			1,77,40		77,82	
Art. 347. — Roland, Joseph, cultiv., St-Symphorien.						
B	116 ^a	Jardin	2,40	2	2,88	
	118 ^a	Maison	40	15	58	12,00
			2,80		5,26	12,00
Art. 348. — Bonfette, Jean-Baptiste, rentier, Mons.						
B	120 ^a	Maison	1,00	15	95	50,00
	121 ^a	Jardin	7,80	2	9,36	
	126	Terre	21,60	3	12,51	
			30,40		22,62	30,00
Art. 349. — Clerfayt, Aline, ép. Deprez, Léon, contrôleur de garantie, Mons.						
A	125	Terre	2,96,80	4-5	106,86	

REVOI AUX PLANS CADASTRAUX		NATURE DES PROPRIÉTÉS	CONTENANCE DE CHAQUE PARCELLE	CLASSEMENT	REVENU IMPOSABLE DE CHAQUE PARCELLE	
Section	N° des Parcelles				Non bâtie	Bâtie
Art. 350. — Hardenpont, veuve Nicolas et sa fille, propriét., Boussu.						
A	411	Terre	54,80	1	52,87	
B	635	"	42,80	1	40,66	
			77,40		73,53	
Art. 351. — Dauge, Albert, jardinier, St-Symphorien.						
A	94 ^a	Maison	5,00	12	5,09	39,00
	95 ^a	Jardin	14,50	2	17,40	
	99 ^a	Terre	21,40	1-2	18,29	
	99 ^b	Maison	1,40	10	1,70	69,00
			40,30		39,98	108,00
Art. 352. — Brayère, Augustin et Pierre, St-Symphorien.						
A	95 ^a	Jardin	12,90	2	15,48	
Art. 353. — Brogniez, Ghislain, domestique, St-Symphorien.						
A	78 ^a	Terre	16,20	5	9,23	
	139	"	19,00	2	14,44	
	100 ^a	Jardin	8,60		6,54	
	100 ^b	Maison	2,80	14	2,28	18,00
	100 ^c	"	1,00	15	95	12,00
			47,60		33,44	30,00
Art. 354. — Brogniez, Joseph, domestique, St-Symphorien.						
A	100 ^a	Terre	12,60	2	11,60	
Art. 355. — Manderlier, Eugène, St-Symphorien.						
A	143 ^a	Maison	1,00	15	1,20	50,00
B	254 ^a	Maison et atelier de tonnelier	2,00	10	1,90	69,00
	256 ^a	Jardin	17,50	2	29,76	
			20,50		23,86	99,00
Art. 356. — Dehon, Elisa, cultiv., St-Symphorien.						
B	300	Jardin	8,40	2	10,08	
	301	Maison	2,60	9	2,47	87,00
			11,00		12,55	87,00
Art. 357. — Hagne, Félicien, négociant, St-Symphorien.						
B	352	Jardin	12,50	2	14,76	
A	360 ^a	Terre	45,50	1	41,15	
	54	"	67,00	5	58,19	
	57	"	18,20	5	10,37	
	139	"	64,20	1-2	60,99	
	148	Jardin	15,10	2	18,12	
	152 ^{ab}	"	1,10	5	1,05	
B	355 ^a	Maison	1,20	12	1,14	59,00
	355 ^b	"	50	15	28	12,00
			2,22,70		186,03	51,00
Art. 359. — Lesage, André, cultiv., St-Symphorien.						
B	157 ^a	Jardin	12,50	2	14,76	
A	281 ^a	Batim. rural	4,90		4,66	
	281 ^b	Maison	40		38	
	285 ^a	"	80	13	76	30,00
	284 ^a	Jardin	13,90	5	13,21	
	284 ^b	Terre	9,50	1	9,02	
	284 ^c	Jardin	17,00	3	16,91	
B	160 ^a	Maison	1,70	11	1,74	51,00
	257 ^a	"	1,10	11	1,10	51,00
	258 ^a	Jardin	4,40	2	5,28	
			66,80		67,92	152,00
Art. 360. — Chasselet, veuve, négociante, Mons.						
A	162	Terre	48,40	1	45,98	
	585	"	85,10	1	80,85	
B	57	"	1,11,40	2-3	74,08	
	566	"	1,40,60	5	80,14	
	575	"	58,00	2	44,08	
	618	"	58,50	1	55,58	
			5,01,80		380,51	
Art. 361. — Defacqz, Frédéric, avocat, Mons.						
B	38	Terre	4,97,30	2-3	359,05	
Art. 362. — Dethuin, Auguste et Hippolyte, propriét., Mons.						
B	500	Terre	1,08,80	1	103,36	
	525 ^a	"	51,70	2	59,29	
	424	"	39,90	1	37,91	
			2,00,40		180,56	
Art. 363. — Gerard, Alexandre-Joseph, notaire, Mons.						
A	360 ^a	Terre	45,50	1	41,14	
Art. 364. — Deprez, Paul et Hagne, Félicien, négociant, St-Symphorien.						
A	193 ^a	Terre	52,50	1	49,67	
Art. 365. — Hagne, Florent, propr. et., Jurbise.						
B	46 ^a	Terre	4,97,90	2-3	300,60	
Art. 366. — Pusage, Albert-Jean-Philippe, propriét., St-Symphorien.						
B	140	Maison	11,40	5	10,83	171,00
	141	Jardin	11,50	1	16,43	
	634	Terre	47,50	1	45,15	
A	328	"	41,40	2	31,46	
B	76 ^a	Jardin	10,10		7,68	
	76 ^b	Maison	2,40	11	1,82	51,00
	159 ^a	Jardin	25,60	2	30,72	
			1,49,90		114,09	222,00
Art. 367. — Baudalet, André, notaire, Mons.						
B	451	Terre	60,20	1	57,19	
Art. 368. — Donnay de Casteau, Nicolas-François-Victor, propriét., Casteau.						
A	71	Terre	40,40	3	23,03	
B	549	"	1,85,60	2	141,06	
			2,26,00		164,09	
Art. 369. — Desbille, Albert-Jean-Toussaint-Octave-Joseph, propriét., St-Symphorien.						
A	54	Terre	1,58,70	4-5	57,49	
	90	"	1,05,50	2	80,18	
	103	"	48,40	3	36,78	
	206	"	51,90	1	35,15	
	355	"	2,05,40	2-3	133,01	
	345	"	2,61,20	1-2	251,60	

REVOI AUX PLANS CADASTRAUX		NATURE DES PROPRIÉTÉS	CONTENANCE DE CHAQUE PARCELLE	CLASSEMENT	REVENU IMPOSABLE DE CHAQUE PARCELLE	
Section	N° des Parcelles				Non bâtie	Bâtie
B	24	Terre	52,90	5-4	16,27	
	25	"	1			

RENOVI AUX PLANS CADASTRAUX	NATURE DES PROPRIÉTÉS	CONTENANCE DE CHAQUE PARCELLE	CLASSEMENT	REVENU IMPOSABLE DE CHAQUE PARCELLE	
				Non bâtie	Bâtie
Art. 378. — Mareq, Albert-Jean-Joseph, propriét., Athis.					
A 125	Pâturage	2,22,80	1	254,00	
B 14	Terre	51,60	3	18,01	
428		1,65,80	1	157,51	
446		1,52,40	1	144,78	
537		1,38,40	1	131,48	
572		1,96,10	1-2	149,04	
A 66		2,52,00	3	143,64	
121		2,39,70	3	165,13	
122		1,44,40	3-4	69,05	
108		32,40	3	18,47	
		16,25,60		1251,11	
Art. 379. — Mercier, Floribert, cultiv., St-Symphorien.					
A 184	Terre	31,20	2	25,71	
217		12,60	1	11,97	
B 183	Jardin	9,20		10,71	
184	Maison	90	11	86	51,00
		53,90		47,25	51,00
Art. 380. — Mercier, Pierre-François, charbon, Spiennes.					
A 352	Terre	45,40	1-2	38,81	
B 186		2,90	2	5,48	
187	Maison	90	12	86	39,00
		49,20		43,15	39,00
Art. 381. — Lencol, Auguste, cultiv., Villers-St-Ghislain.					
A 401	Terre	9,40	3	5,36	
Art. 383. — Fédus, Henri, serrurier, St-Symphorien.					
B 153	Jardin	2,70	2	5,24	
154	Maison	1,50	12	47	39,00
155	Jardin	25,90	2	28,68	
A 380	Terre	70,40	1	66,88	
B 151	Maison	50	15	48	30,00
152	Jardin	4,40	2	5,28	
155	Terre	25,60	2	30,72	
		1,28,00		135,75	69,00
Art. 384. — Delcamp, veuve Charles, cultiv., Saint-Symphorien.					
B 128	Jardin	14,70	2	17,64	
129	Maison	2,30	10	2,36	69,00
		17,00		20,00	69,00
Art. 385. — Ghislain-Quatin, la fondation.					
A 9	Terre	86,70	4-5	31,21	
70		26,20	3	14,93	
81		58,80	3	33,53	
320		41,30	2	31,39	
332		1,05,90	2	80,48	
366		15,90	1	15,10	
		3,34,80		206,63	
Art. 386. — De Zuzerling, veuve Jean-Camille-Marie-Antoine-Ghislain, Ixelles.					
A 62	Terre	1,07,50	2	81,55	
Art. 387. — Robert, Marie-Philippe-Charlotte, propriétaire, Ressaix.					
B 563	Terre	17,70	2	15,45	
564		18,90	8	14,36	
		36,60		27,81	
Art. 388. — Dufresnes, héritiers François, St-Symphorien, (pour la nue propriété).					
B 223	Maison	1,40	15	1,58	30,00
225	Jardin	10,30	2	12,36	
		11,70		13,94	30,00
Art. 389. — Philippren, Adèle, fermière, Piéton.					
B 661	Terre	1,50,90	1-2	129,01	
Art. 390. — Petit, Clémence, ép. Veranneman, Léon, propriét., Mous.					
B 641	Terre	2,08,90	1	198,45	
Art. 391. — D'Auxy de Fouleng, Charlotte, veuve De Bousies, Ferdinand, propriét., Croix-lez-Rouvroly.					
B 526	Terre	48,70	2	37,01	
527		50,80	2	38,61	
		99,50		75,62	
Art. 392. — Lhermite, Félix, cultiv., Mons.					
B 26	Terre	5,90	4	1,64	
27		47,50	3-4	23,51	
		53,40		25,15	
Art. 393. — Lemye, Benoit, cultiv., St-Symphorien.					
A 44	Terre	22,50	3	12,83	
65		84,00	3	47,88	
		1,06,50		60,71	
Art. 394. — Semoulin, Alexandre-Joseph, charbon., Houdeug-Aimeries.					
B 32	Terre	21,70	3	12,37	
33		36,90	3	21,03	
		58,60		33,40	
Art. 395. — Gramiaux, Jean-Baptiste, marchand, St-Symphorien.					
B 193	Maison	1,50	9	1,50	87,00
194	Jardin et bat. rural	4,10	2	4,92	
		5,60		6,42	87,00
Art. 396. — Castiaux, Charles, cult., St-Symphorien.					
B 473	Terre	39,60	1	37,62	
Art. 397. — Brogniez, Jean-François, brasseur, Houdeug-Goegnies.					
B 65	Jardin	12,00	3	11,40	
66	Terre	22,90	2-3	15,22	
67	Jardin	9,00	3	8,55	
A 119	Terre	82,90	1-2	76,67	
361		58,70	1	55,77	
		1,41,50		132,44	
Art. 400. — Voltaren, Pierre-Joseph, receveur des contributions, Grandglise.					
A 284	Terre	25,50	1	24,04	
284	Jardin	25,80	3	22,61	
285	Maison	2,20	9	2,09	87,00
285		1,20	12	1,14	39,00
		52,50		49,88	126,00

RENOVI AUX PLANS CADASTRAUX	NATURE DES PROPRIÉTÉS	CONTENANCE DE CHAQUE PARCELLE	CLASSEMENT	REVENU IMPOSABLE DE CHAQUE PARCELLE	
				Non bâtie	Bâtie
Art. 402. — Lechien, Jean-Baptiste et Sidonie, journ., Villers-St-Ghislain.					
A 400	Terre	18,70		10,66	
Art. 405. — Demoulin, Célestin-Gilbert, propr., Mous.					
A 82	Terre	49,10	3	27,99	
127		2,46,00	1	233,70	
186		2,15,80	2	164,02	
223		1,72,60	2-3	100,68	
180		53,20	3	30,32	
344		1,68,80	1-2	144,52	
353		29,00	3	16,53	
359		3,60,30	1-2	319,47	
311		22,10	3	12,60	
187		1,77,70	1	168,81	
		14,94,60		1218,44	
Art. 406. — Demoulin, Gaspard-Alexis, propr., Mons.					
A 122	Terre	2,41,40	3-4-5	75,08	
B 61		56,60	3	32,26	
490		4,28,80	1	407,36	
A 188		60,30	1-2	51,54	
341		1,51,00	2-3	131,67	
		9,41,10		697,91	
Art. 407. — Malgret, Philippe-Auguste, propr., Mons.					
A 66	Terre	3,71,20	2-3	259,65	
197		1,55,80	1	148,01	
41		24,80	4	10,42	
79		49,80	3	28,39	
B 499		46,90	1	44,55	
508		46,30	1	43,98	
524		35,90	2	27,34	
556		72,60	2	55,18	
		8,03,30		617,46	
Art. 408. — Darteville, Toussaint-Joseph, cult., Mons.					
B 1	Jardin	5,50	4	2,32	
14	Maison	2,60	11	1,09	51,00
13	Terre	30,00	3	17,10	
6		70,10	4	29,44	
		1,08,20		49,95	51,00
Art. 409. — Lauby, Augustin-Louis-Joseph-Emile, avocat à la cour d'appel, Bruxelles.					
B 565	Terre	29,50	2	22,42	
Art. 410. — Dauge, Pierre-Joseph, propr., St-Symphorien.					
B 115	Terre	9,10	3	5,19	
Art. 411. — Naveau, Désiré, barbier, St-Symphorien.					
B 453	Terre	7,30	1	6,94	
Art. 412. — Bertrand, André, cult., Havré.					
A 309	Terre	64,00	2-3	48,27	
Art. 413. — Noël, Joachim, cult., Hayré.					
A 309	Terre	61,50	3	55,05	
Art. 414. — Naveau, Désiré-Célestin, Adèle et Hubert, St-Symphorien.					
B 156	Jardin	2,30	2	2,76	
157	Maison	1,20	13	1,14	30,00
157		40	15	38	12,00
		3,90		4,28	42,00
Art. 415. — Naveau, Désiré, journ., et consors, St-Symphorien.					
B 156	Jardin	2,50	2	2,76	
158	Maison	60	14	57	18,00
158	Jardin	2,00	2	2,40	
		4,90		5,73	18,00
Art. 416. — Naveau, Jeannette et François, journ., St-Symphorien.					
B 156	Jardin	2,40	2	2,88	
158	Maison	90	13	86	30,00
		3,30		3,74	30,00
Art. 417. — Hocq, les héritiers, Binche.					
A 120	Terre	43,10	1-2	36,85	
B 2		14,30	4	6,01	
3		80	4	34	
567		80,10	2	60,88	
646		1,33,20	1-2	120,20	
A 314		5,52,80	1	525,16	
		8,24,30		749,44	
Art. 418. — Mareq, Albert, propr., et consors, St-Symphorien.					
A 314	Terre	5,75,70	1	545,02	
Art. 420. — Descamps, Maximilien, ouvrier brasseur, St-Symphorien.					
B 127	Terre	13,60	3	7,75	
127	Maison	1,10	14	63	18,00
127		1,10	14	62	18,00
		15,80		9,00	36,00
Art. 421. — Clautriaux, Pierre, domestique.					
B 259	Jardin	9,90	2	11,88	
259	Maison	60	13	57	30,00
260		70	14	66	18,00
		11,20		13,11	48,00
Art. 422. — De Saint-Symphorien, Emmanuel-Robert, — Hagae, Félicien, cultiv., St-Symphorien, (emph.)					
A 154	Maison	40	16	38	6,00
155	Jardin	5,10	3	4,84	
		5,50		5,22	6,00
Art. 423. — De Saint-Symphorien, Emmanuel-Robert, — Rousseau, Isidore, domestique, St-Symphorien, (emph.)					
A 155	Jardin	10,20	3	9,69	
155	Maison	1,20	13	1,14	30,00
		11,40		10,83	30,00
Art. 424. — Bronchain, Victor, cult., St-Ghislain.					
B 667	Terre	15,60	1-2	11,63	
Art. 425. — Bruyère, Pierre-Eugène et Augustin, St-Symphorien.					
A 95	Jardin	16,30	2	19,56	

RENOVI AUX PLANS CADASTRAUX	NATURE DES PROPRIÉTÉS	CONTENANCE DE CHAQUE PARCELLE	CLASSEMENT	REVENU IMPOSABLE DE CHAQUE PARCELLE	
				Non bâtie	Bâtie
Art. 427. — Cossiaux, Joseph, journ., Villers-Saint-Ghislain.					
B 667	Terre	15,00	1-2	12,82	
Art. 428. — Descamps, veuve Placide, propriétaire, St-Symphorien.					
A 31	Terre	37,60	4-5	13,54	
B 601		5,85,80	1	556,51	
		6,23,40		570,05	
Art. 429. — Mareq, Christian, marchand brasseur, St-Symphorien.					
A 145	Pâturage	1,49,90	1	170,89	
145	Maison	1,00	14	1,14	18,00
145		70	14	79	18,00
145		1,00	14	1,14	18,00
156	Pré	1,61,10	1	153,85	
251	Pâturage	23,70	1	27,02	
252	Brasserie	60	1	57	152,00
253	Maison	22,60	6	21,47	150,00
254	Jardin	13,00	1	18,59	
255	Maison	60	13	72	30,00
255	Jardin	2,40	2	2,88	
172	Terre	18,50	1-2	15,81	
392		65,10	3-4	32,21	
375	Maison	1,50		1,43	
375	Jardin	11,20	1	10,64	
		4,72,90		458,35	386,00
Art. 430. — Delanois, Antoine-Joseph, cult., Mons.					
A 51	Terre	62,00	3-4	30,69	
Art. 431. — Demaret, Charles, cult., Thieusies.					
A 141	Maison	60	13	57	30,00
142	Jardin	6,00	2	7,20	
		6,60		7,77	30,00
Art. 432. — Demarez, Adolphe, veuve Demor, Modeste, marchand, St-Symphorien.					
B 178					

RENOVI AUX PLANS CADASTRAUX	NATURE DES PROPRIÉTÉS	CONTENANCE DE CHAQUE PARCELLE	CLASSEMENT	REVENU IMPOSABLE DE CHAQUE PARCELLE	
				Non bâtie	Bâtie
Art. 446. — Fichelle, Adélaïde, ép. Vincent, Martin, journ., St-Symphorien.					
A 117 ^a	Maison	2,50		2,19	
117 ^b	Jardin	8,60	5	8,17	
		10,90		10,36	
Art. 448. — Evrard, Félien, cult., Mons.					
A 52	Terre	46,10	5	26,28	
Art. 449. — Luckx, Fidèle-Amand Constant, marchand, Mons.					
A 257	Jardin	40,40	1	57,77	
258	Maison	8,80	4	8,56	195,00
		49,20		66,13	195,00
Art. 450. — Heeq-Deblaire, Jean-Baptiste, propr., Hyou.					
A 525	Terre	21,00	5	11,97	
Art. 451. — Pichel, Constance, ép. Debève, Laurent, cult., Mons. — Pichel, Adolphe, ép. Dufour, Louis, journ., St-Symphorien.					
A 116 ^a	Maison	2,50	11	2,58	51,00
117 ^b	Jardin	11,50	5	10,74	
		13,80		43,12	51,00
Art. 452. — Masquellier, Désiré, journ., St-Symphorien.					
A 214 ^a	Maison	70	15	72	12,00
215 ^b	Jardin	5,90	2	7,08	
		6,60		7,80	12,00
Art. 453. — Lescart, Pierre François, journ., Saint-Symphorien.					
A 215 ^a	Jardin	5,90	2	7,08	
Art. 454. — Lair, Alexandre, cabar., St-Symphorien.					
B 208	Jardin	3,10	2	3,72	
209		1,20	2	1,44	
210		1,60	2	1,92	
211		1,00	2	1,20	
213	Maison	80	12	76	59,00
212 ^a		40	14	58	18,00
214 ^b		50	14	28	18,00
214 ^c		80	14	76	18,00
		9,20		10,46	93,00
Art. 460. — Noël, Alexandrine, veuve James, Philippe Joseph, Villers-St-Ghislain.					
A 390 ^a	Terre	1,43,80	5-4	72,36	
Art. 461. — Tessier, Célestine, ép. Boutry, Nicolas, garde-champêtre, St-Symphorien.					
B 69	Maison	1,00	14	95	18,00
65 ^a	Jardin	5,70	3	5,42	
66 ^b	Terre	10,80	2-3	7,18	
68 ^c	Jardin	4,60	5	4,37	
		22,10		17,92	18,00
Art. 463. — Demarez, Ferdinand, journ., St-Symphorien.					
A 97 ^a	Jardin	16,40	2	19,68	
Art. 464. — Demarez, Philippine, ép. Dufour, Joseph, St-Symphorien.					
A 97 ^b	Jardin	4,00	2	4,80	
Art. 465. — Demarez, Albert, St-Symphorien.					
A 97 ^c	Jardin	4,00	2	4,80	
Art. 466. — Baudour, Albert, journ., St-Symphorien.					
B 101	Maison	30	15	28	12,00
109 ^a	Jardin	4,20	2	5,04	
		4,50		5,32	12,00
Art. 467. — Baudour, Rosalie, ép. Lescarte, Emmanuel, journ., St-Symphorien.					
B 109 ^b	Jardin	4,10	2	4,92	
Art. 468. — Daubercy, Eugène, cult., St-Symphorien.					
B 112 ^a	Jardin	14,20	2	17,04	
113 ^b	Maison	50		48	
		14,70		17,52	
Art. 469. — Daubercy, Ferdinand, employé au chemin de fer, Courtrai.					
B 112 ^c	Jardin	15,60	2	18,72	
113 ^d	Maison	20	14	19	18,00
		15,80		18,91	18,00
Art. 470. — Scailfère, François, domestique, St-Symphorien.					
B 221 ^a	Jardin	8,10	2	9,72	
222 ^b	Maison	20	15	19	12,00
		8,50		9,91	12,00
Art. 471. — Lescart, Pelagie, ép. Lesconne, Ignace, meunier, St-Symphorien.					
B 305 ^a	Maison	70	15	66	30,00
306 ^b	Jardin	3,10	2	3,72	
		3,80		4,58	30,00
Art. 473. — Lescart, Pierre-Joseph, boutiquier, Saint-Symphorien.					
B 305 ^c	Maison	70	15	72	12,00
306 ^d	Jardin	40	2	48	
306 ^e		31,90	2	2,28	
305 ^f	Maison	60	14	57	18,00
306 ^g	Jardin	2,00	2	2,40	
		5,00		6,45	30,00
Art. 474. — Brunin, Maximilien, cabar., St-Symphorien.					
A 50 ^a	Jardin	3,80		2,17	
50 ^b	Maison	1,00		57	
50 ^c	Jardin	3,80		2,16	
		8,60		4,90	
Art. 475. — Clerfayt, Albert, employé, St-Symphorien.					
B 259	Pâturage	55,50	1	63,27	
A 107	Terre	43,70	4	18,35	
		99,20		81,62	
Art. 476. — Clerfayt, Albert, — Hérl, Pierre, journ., St-Symphorien, (emphyt.).					
B 54	Maison	40	15	38	12,00
55	Jardin	2,80	2	3,56	
		3,90		3,74	12,00
Art. 477. — Clerfayt, Elise, St-Symphorien.					
A 153 ^a	Pâturage	77,40	1	88,24	

RENOVI AUX PLANS CADASTRAUX	NATURE DES PROPRIÉTÉS	CONTENANCE DE CHAQUE PARCELLE	CLASSEMENT	REVENU IMPOSABLE DE CHAQUE PARCELLE	
				Non bâtie	Bâtie
Art. 478. — Coppée, Dominique-Ernest, banquier, Mons.					
B 48	Terre	48,00	3	27,56	
49 ^a		1,28,10	2-3	19,24	
		1,76,10		116,60	
Art. 479. — Demarez, Pauline, ép. Daubray, Charles, journ., St-Symphorien.					
A 92	Maison	2,10	14	2,00	18,00
Art. 480. — Demoulin, Cathérine, ép. Malgret, Auguste, propriét., Mons.					
A 317	Terre	78,00	2-5	51,87	
Art. 481. — Dept, Anne-Isabelle, ép. Corbliser de Méalaisart, Benjamin, président de la cour d'appel, Bruxelles.					
B 261 ^a	Maison	40	15	38	12,00
261 ^b		2,70	11	2,84	51,00
262 ^c	Jardin	4,90	2	5,88	
		8,00		9,10	63,00
Art. 482. — Desbille, Albert et Marie-Autoinette, propriét., St-Symphorien.					
A 208 ^a	Terre	4,15,20	1	394,44	
Art. 483. — Desenfans, Félicité, ép. Fagnart, Antoine, menuisier, Trivières.					
A 259 ^a	Maison	90	11	85	51,00
259 ^b	Jardin	2,50		2,57	
259 ^c	Atel. de menuisier	80	1	76	20,00
278 ^d	Terre	54,20	1	51,49	
		58,40		53,47	71,00
Art. 484. — Desenfans, Théophile, charron, St-Symphorien.					
B 510	Terre	1,18,80	1	112,86	
A 258 ^a	Jardin	15,90	2	19,08	
259 ^b	Maison	6,00	11	5,75	51,00
278 ^c	Terre	51,70	1	49,12	
		1,02,40		186,79	51,00
Art. 485. — Dubreux, Alexandre. — Moreau-Dubruc, Léopold, journ., St-Symphorien, (emphyt.).					
A 146	Maison	50	13	48	30,00
147	Jardin	9,50	2	11,40	
149		3,60	2	4,32	
		13,60		16,20	50,00
Art. 486. — Flament, Ferdinande, femme de chambre, Mons.					
B 157 ^a	Jardin	11,40	2	13,68	
160 ^b	Maison	80	14	76	18,00
161 ^c	Jardin	11,90	2	14,28	
		24,10		28,72	18,00
Art. 487. — Flament, Marie-Philippine, ép. Huart, Antoine, toulonnier, St-Symphorien.					
P 135	Terre	44,80	2	34,05	
474		66,10	1	62,80	
		1,10,90		96,85	
Art. 488. — Gigault, Gratien-Pierre-Joseph, propriét., Mons.					
A 338	Terre	1,81,50	3-4	94,38	
Art. 489. — Guéret, Antoine, cabaretier, St-Symphorien.					
B 265 ^a	Maison	2,10	13	2,54	30,00
266 ^b	Jardin	6,50	2	7,80	
		8,60		10,14	30,00
Art. 490. — Guéret, Thérèse, veuve Liénard, Charles, St-Symphorien.					
B 272	Batim. rural	5,00	1	4,75	
Art. 491. — Hagne, Félien et Magestian, François. — Hagne, Félien, négociant, St-Symphorien, (emphyt.).					
A 150 ^a	Maison	60	14	57	18,00
150 ^b		13,10	9	12,45	87,00
151 ^c	Pâturage	41,90	1	47,77	
152 ^d	Jardin	2,50		2,59	
		58,10		63,18	105,00
Art. 492. — Hennebert, Charles, journ., St-Symphorien.					
A 282 ^a	Maison	90	11	85	51,00
284 ^b	Jardin	5,80	3	5,51	
		6,70		6,36	51,00
Art. 493. — Hermant, Henri, boucher, Villers-St-Ghislain.					
A 280 ^a	Jardin	20,80	1	29,74	
281 ^b	Maison	1,00	9	95	87,00
281 ^c	Jardin	4,00		4,04	
281 ^d	Maison	80	10	76	69,00
		26,60		35,49	156,00
Art. 494. — Lebrun, Clément, cordonnier, St-Symphorien.					
A 281 ^e	Maison	80	14	76	18,00
Art. 495. — Lecocq, Edouard, journ., St-Symphorien.					
A 219 ^a	Maison	1,10	15	1,05	12,00
220 ^b	Jardin	5,00		5,48	
		6,10		6,55	12,00
Art. 496. — Lemaire, Léon. — Lemaire, Albert-Charles, receveur des contributions, Guesmes, (emphyt.).					
B 51	Jardin	18,30	1	26,17	
52		19,50	1	27,88	
		37,80		54,05	
Art. 497. — Lemye, Benoit, cultiv., St-Symphorien.					
A 143 ^a	Jardin	12,20	2	14,64	
144 ^b	Maison	2,30	13	2,18	30,00
		14,50		16,82	30,00
Art. 498. — Libert, Odile, veuve Castiau, François, cabaretier, St-Symphorien.					
B 162 ^a	Jardin	10,60	2	12,72	
164 ^b		5,90	2	7,08	
169 ^c	Maison	1,30	11	1,25	51,00
		17,80		21,05	51,00
Art. 499. — Libert, Victorine, ép. Nicodème, Constant, journ., St-Symphorien.					
B 162 ^d	Jardin	9,90	2	11,88	
163 ^e		4,20	2	5,04	
165 ^f	Maison	50	13	47	30,00
166 ^g		1,70	12	1,76	39,00
		16,30		19,15	69,00
Art. 500. — Mareq, Philippe, propriét., Fontaine-l'Évêque.					
A 292	Terre	13,60	1	12,92	

RENOVI AUX PLANS CADASTRAUX	NATURE DES PROPRIÉTÉS	CONTENANCE DE CHAQUE PARCELLE	CLASSEMENT	REVENU IMPOSABLE DE CHAQUE PARCELLE	
				Non bâtie	Bâtie
Art. 501. — Martin, Vincent, cultiv., St-Symphorien.					
A 108 ^a	Jardin	6,00		5,42	
109 ^b	Maison	3,60	13	2,51	30,00
		9,60		5,93	30,00
Art. 502. — Moreau, Marie-Barbe, veuve Nuolf, Jacques-Philippe, propriét., Mons.					
A 128	Pâturage	2,07,60	1	236,66	
Art. 503. — Nicodème, Alphonse, journ., St-Symphorien.					
A 218 ^a	Jardin	18,90	2	22,68	
218 ^b	Maison	1,20	15	1,44	12,00
219 ^c		80	15	76	12,00
		20,90		24,88	24,00
Art. 504. — Piscart, Augustin, cult., St-Symphorien.					
A 275 ^a	Maison	1,00	13	95	30,00
275 ^b	Jardin	6,20	2	7,44	
		7,20		8,59	30,00
Art. 505. — Piscart, Jean-Baptiste, cultiv., St-Symphorien.					
A 274 ^a	Maison	1,20	13	1,14	30,00
276 ^b	Jardin	13,60	2	16,32	
		14,80		17,46	30,00
Art. 506. — Piscart, Pierre, journ., St-Symphorien.					
B 273	Jardin	5,60	2	6,72	
274	Maison	90	15	85	50,00
		6,50		7,67	30,00
Art. 507. — Putsage, Caroline, rent., St-Symphorien.					
A 235 ^a	Jardin	43,50	2	41,35	
5	Terre	72,80	5	21,84	
225	Verger	1,59,00	2	142,95	
268	Terre	27,60	1	26,42	
B 9 ^a		60,80	4	25,53	
19 ^b		10,80	3	6,16	

